PT RADIFELA LINTEK INDONESIA

LEMBAGA INSPEKSI TEKNIK TEGANGAN RENDAH

INSTALASI SELAMAT, SLO PASTI DAPAT

PT RADIFELA LINTEK INDONESIA

"INSTALASI SELAMAT, SLO PASTI DAPAT"

JL. SETU RAYA NO. 2A, BINTARA JAYA, BEKASI BARAT, JAWA BARAT, INDONESIA 17136

Lintek

PROFIL

MENJADI BADAN USAHA YANG SENANTIASA BERUSAHA UNTUK MEMASTIKAN FASILITAS INTALASI TENAGA LISTRIK DENGAN KUALITAS DAN TINGKAT KEAMANAN YANG TERBAIK.

PT RADIFELA LINTEK INDONESIA

LATAR BELAKANG

PT RADIFELA LINTEK INDONESIA (LINTEK) didirikan pada Tahun 2020 sebagai Perusahaan Perseroan Terbatas yang memiliki kantor pusat (HQ) di Bintara Jaya, Bekasi, Jawa Barat. Pemberlakuan peraturan yang mengharuskan peran Lembaga independen sebagai pelaku inspeksi untuk memeriksa dan menguji instalasi tenaga listrik sekaligus penerbit SLO, ditambah lagi dengan kebutuhan penyambungan tenaga listrik rumah tangga dan industri di Indonesia sebagai Negara berkembang yang kian meningkat, menjadi alasan utama terbentuknya PT. Radifela Lintek Indonesia sebagai perusahaan yang bergerak di bidang inspeksi teknik instalasi tenaga listrik.

LINTEK memiliki keahlian dan spesialisasi dalam bidang Jasa Inspeksi Teknik Instalasi Tenaga Listrik Tegangan Rendah atau lebih dikenal dengan Lembaga Inspeksi Teknik Tegangan Rendah (LIT-TR). Sebagai perusahaan LIT-TR, LINTEK sudah ter-akreditasi oleh Kementrian Energi dan Sumber Daya Mineral (ESDM) Republik Indonesia, dan juga sudah memiliki Sistem Manajemen Mutu yang sesuai dengan standar Internasional, yaitu ISO 9001:2015.

Selain menawarkan jasa pemeriksaan dan pengujian instalasi listrik tegangan rendah, LINTEK juga ter-akreditasi sebagai Lembaga yang dapat menerbitkan Sertifikat Laik Operasi (SLO). SLO merupakan bukti pengakuan formal bahwa suatu Instalasi Tenaga Listrik telah berfungsi sebagaimana kesesuaian persyaratan yang ditentukan dan dinyatakan Laik dioperasikan.

Per Juni 2022, LINTEK telah memiliki 35 Kantor Wilayah di 37 Provinsi di seluruh Indonesia, dengan hampir 400 tenaga pemeriksa dan hampir 50 pegawai administratif di seluruh Indonesia. Seluruh tenaga pemeriksa, baik Tenaga Teknik (TT) maupun Penanggung Jawab Teknik (PJT) sudah memiliki Sertifikat Kompetensi pada bidang pemeriksaan dan pengujian minimal level 3, dan telah diakui oleh Kementrian ESDM sebagai individu – individu yang kompeten pada bidangnya.

Dengan bermodalkan prinsip Efisien, Transparan, dan Profesional, sumber daya manusia yang ahli, sarana dan prasarana yang mumpuni, serta struktur perusahaan dengan manajemen mutu yang solid, LINTEK siap mendukung perkembangan dan pertumbuhan pembangunan dan ekonomi di seluruh penjuru Republik Indonesia, khususnya di bidang keselamatan ketenagalistrikan.

"INSTALASI SELAMAT, SLO PASTI DAPAT"

Lintek

VISI & MISI

"Efisien, Transparan, Profesional"

- Visi -

Menjadi badan usaha yang senantiasa berusaha untuk memastikan fasilitas intalasi tenaga listrik dengan kualitas dan tingkat keamanan yang terbaik.

- Misi -

- **Cepat tanggap, responsif, dan efisien dalam menangani semua proses pengajuan dan permohonan pemeriksaan, pengujian, dan penerbitan sertifikat layak operasi (SLO) oleh pelanggan.**

- **Bekerja secara professional, jujur, dan independen terhadap semua aspek yang terkait dengan kegiatan pemeriksaan dan pengujian instalasi tenaga listrik dan proses sertifikasinya.**

- **Senantiasa membangun sistem komunikasi yang baik dan efisien, antar pengurus pusat, wilayah, dan pelanggan.**

DASAR HUKUM

Dasar hukum perusahaan adalah setiap pihak yang menciptakan kaidah atau ketentuan hukum perusahaan. Dengan demikian, hukum perusahaan itu terdiri dari kaidah atau ketentuan yang tersebar dalam perundang-undangan, kontrak, yurisprudensi, dan kebiasaan mengenai perusahaan

1. UNDANG-UNDANG NO. 1 TAHUN 1970, TENTANG KESELAMATAN KERJA.
2. UNDANG-UNDANG NOMOR 30 TAHUN 2009 KETENAGALISTRIKAN.
3. PERATURAN PEMERINTAH NOMOR 14 TAHUN 2012 TENTANG KEGIATAN USAHA PENYEDIAAN TENAGA LISTRIK.
4. PERATURAN PEMERINTAH NO. 62 TAHUN 2012 TENTANG USAHA JASA PENUNJANG KETENAGALISTRIKAN.
5. PERATURAN MENTERI ENERGI DAN SUMBER DAYA MINERAL NO. 5 TAHUN 2021 TENTANG STANDAR KEGIATAN USAHA DAN PRODUK PADA PENYELENGGARAAN PERIZINAN BERUSAHA BERBASIS RISIKO.
6. PERATURAN MENTERI ENERGI DAN SUMBER DAYA MINERAL NO. 12 TAHUN 2021 TENTANG KLASIFIKASI,KUALIFIKASI, DAN SERTIFIKASI USAHA JASA PENUNJANG TENAGA LISTRIK
7. PERATURAN-PERATURAN YANG TERKAIT DENGAN KESELAMATAN KETENAGALISTRIKAN DAN LINGKUNGAN HIDUP LAINNYA.

LEGALITAS PERUSAHAAN

Legalitas suatu Perusahaan atau badan usaha adalah merupakan unsur yang terpenting, karena legalitas merupakan jati diri yang melegalkan atau mengesahkan suatu badan Usaha sehingga diakui oleh masyarakat.

Berikut ini merupakan Legalitas Dari perusahaan PT Radifela Lintek Indonesia:

1. AKTE PERUBAHAN TERAKHIR NO. 1 TANGGAL 10 MEI 2022 OLEH NOTARIS JUANITA LESTIA RINI, SH.,M.KN.
2. SURAT PENGESAHAN KEMENKUMHAM NO. AHU-0032288.AH.01.02. TAHUN 2022.
3. SERTIFIKAT AKREDITASI DARI KEMENTRIAN ESDM RI NO.234 STF/20/DJL.4/2020.
4. NOMOR INDUK BERUSAHA (NIB) NO. 0220009780128 YANG AKTIF PER TANGGAL 02 JULI 2020.
5. IUJPTL DARI KEMENTRIAN ESDM BESERTA SURAT KETERANGAN PEMENUHAN KOMITMEN NO. 36/IUJPTL/OSS/2020 TANGGAL 09 SEPTEMBER 2020.
6. SERTIFIKAT QUALITY MANAGEMENT SYSTEM ISO 9001:2015 NO. 360-QR-200714 OLEH KOMITE AKREDITASI NASIONAL (KAN) TANGGAL 14 JULI 2020.
7. NERACA PERUSAHAAN YANG TELAH DI AUDIT.

MAKLUMAT PELAYANAN

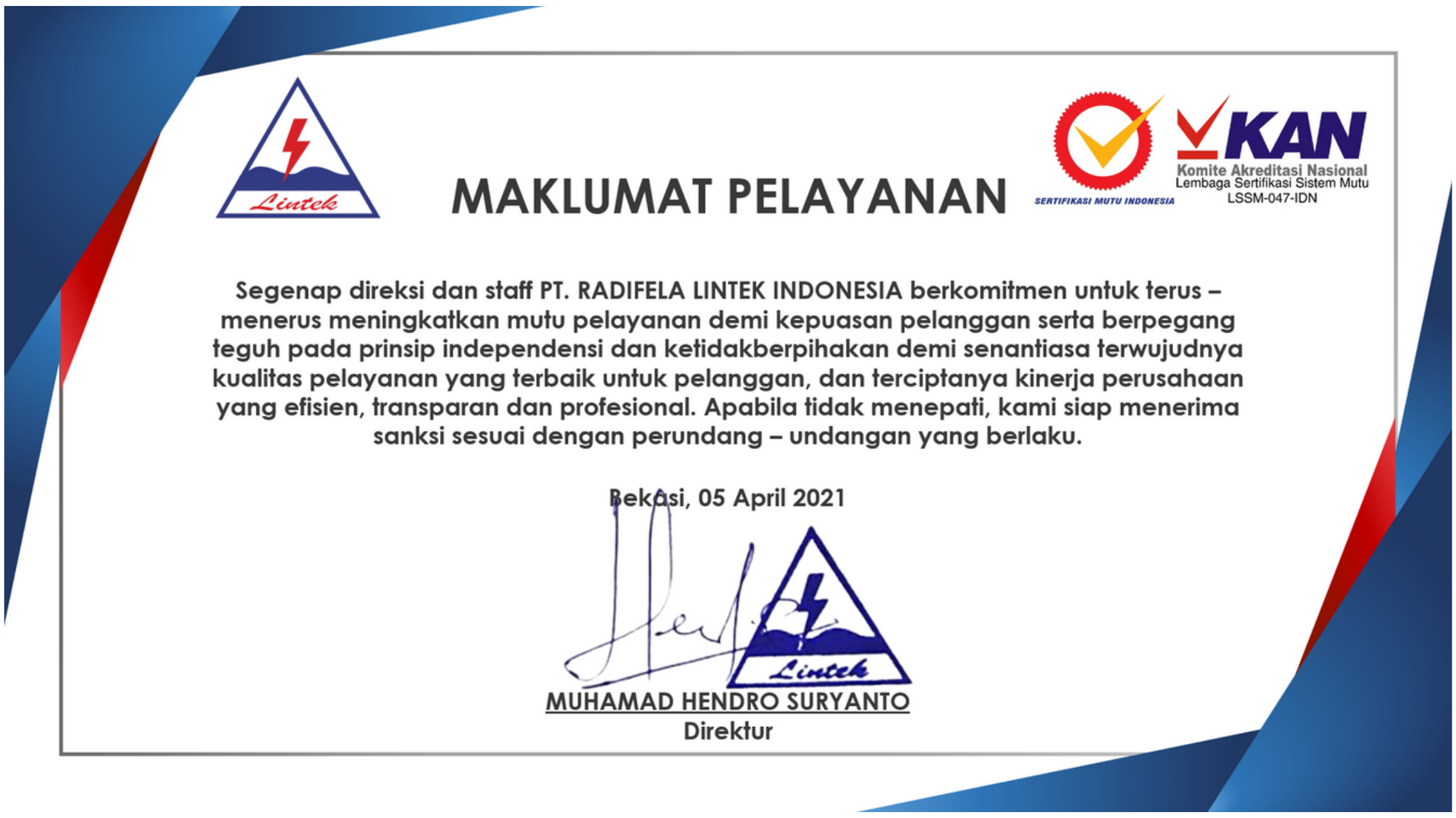

MAKLUMAT PELAYANAN

Komite Akreditasi Nasional
Lembaga Sertifikasi Sistem Mutu
LSSM-047-IDN

Segenap direksi dan staff PT. RADIFELA LINTEK INDONESIA berkomitmen untuk terus – menerus meningkatkan mutu pelayanan demi kepuasan pelanggan serta berpegang teguh pada prinsip independensi dan ketidakberpihakan demi senantiasa terwujudnya kualitas pelayanan yang terbaik untuk pelanggan, dan terciptanya kinerja perusahaan yang efisien, transparan dan profesional. Apabila tidak menepati, kami siap menerima sanksi sesuai dengan perundang – undangan yang berlaku.

Bekasi, 05 April 2021

MUHAMAD HENDRO SURYANTO
Direktur

Maklumat pelayanan adalah pernyataan tertulis yang berisi keseluruhan rincian kewajiban dan janji yang terdapat dalam standar pelayanan. dipergunakan sebagai pedoman penyelenggaraan pelayanan dan acuan penilaian kualitas pelayanan sebagai kewajiban dan janji penyelenggara kepada masyarakat dalam rangka pelayanan yang berkualitas, cepat, mudah, terjangkau dan terukur.

LEGALITAS BADAN USAHA

SERTIFIKAT AKREDITASI

KEMENTERIAN ENERGI DAN SUMBER DAYA MINERAL
DIREKTORAT JENDERAL KETENAGALISTRIKAN

SERTIFIKAT AKREDITASI

Nomor : 234 Stf/20/DJL.4/2020
Tanggal Akreditasi : 10 Desember 2020
Berlaku hingga : 10 Desember 2025

diberikan kepada

PT RADIFELA LINTEK INDONESIA

Jln. Setu Raya No 2 A Bintara Jaya
Bekasi, Jawa Barat

yang telah memenuhi kesesuaian sebagai

LEMBAGA INSPEKSI TEKNIK TEGANGAN RENDAH

untuk melakukan sertifikasi instalasi tenaga listrik
dan menerbitkan Sertifikat Laik Operasi
dengan ruang lingkup :

Bidang : Instalasi Pemanfaatan Tenaga Listrik
Subbidang : Instalasi Pemanfaatan Tenaga Listrik Tegangan Rendah.

a.n. Menteri Energi dan Sumber Daya Mineral,
Direktur Jenderal Ketenagalistrikan,

Rida Mulyana

Akreditasi adalah suatu bentuk pengakuan pemerintah terhadap suatu lembaga negeri ataupun swasta. PT Radifela Lintek Indonesia telah memiliki akreditasi yang diperoleh dari Kementiran Energi dan Sumber Daya Mineral Republik Indonesia Nomor 234 Stf/2-/DJL.4/2020, Tanggal 10 Desember 2020.

LEGALITAS BADAN USAHA

SERTIFIKAT ISO

SERTIFIKASI MUTU INDONESIA SERTIFIKASI MUTU INDONESIA SERTIFIKASI MUTU INDONESIA SERTIFIKASI MUTU INDONESIA SERTIFIKASI MUTU

SERTIFIKASI MUTU INDONESIA

KAN
Komite Akreditasi Nasional
Lembaga Sertifikasi Sistem Mutu
LSSM-047-IDN

CERTIFICATE OF REGISTRATION

This is to certify that

PT. RADIFELA LINTEK INDONESIA

Jl. Setu Raya, No. 2 A, Kel. Bintara Jaya, Kec. Bekasi Barat, Kota Bekasi
Provinsi Jawa Barat 171 36 - Indonesia

Which complies with requirements of

ISO 9001:2015
QUALITY MANAGEMENT SYSTEM

Scope of certification

Provision of Construction Building, Industrial Buildings, Roads, Bridges and Overpasses, Electrical Buildings, Electrical and Telecommunication Networks, Electrical Installations, Electrical Power Transmission, Power Plants, electric Power Distribution, Electrical Support Activities, Electrical Installation Inspection Services

Initial Assessment	: July 07th 2020	Certification Number	: 360-QR-200714
Certification Date	: July 14th 2020	Client ID Number	: 360
Surveillance 1	: June 14th 2021	EA Code	: 28
Surveillance 2	: June 14th 2022		
Certificate Expiry Date	: July 13rd 2023		

Zakaria Simbolon
President Director

INTERNATIONAL ACCREDITATION FORUM IAF

Registration is subject to management system and continually maintained to above standard through regular surveillance. When surveillance does not take place as required, registration will be removed. To verify and validate of this certificate please contact our phone number:+6221-22988053 or through our website : www.sm-indonesia.com
This certificate is the property of PT. Sertifikasi Mutu Indonesia, Jl. Bambu Apus Raya, Blok G, No;6, Cipayung, Jakarta Timur, Indonesia 13820, and must be returned upon request.

PT. RADIFELA Lintek INDONESIA

STRUKTUR ORGANISASI LIT-TR

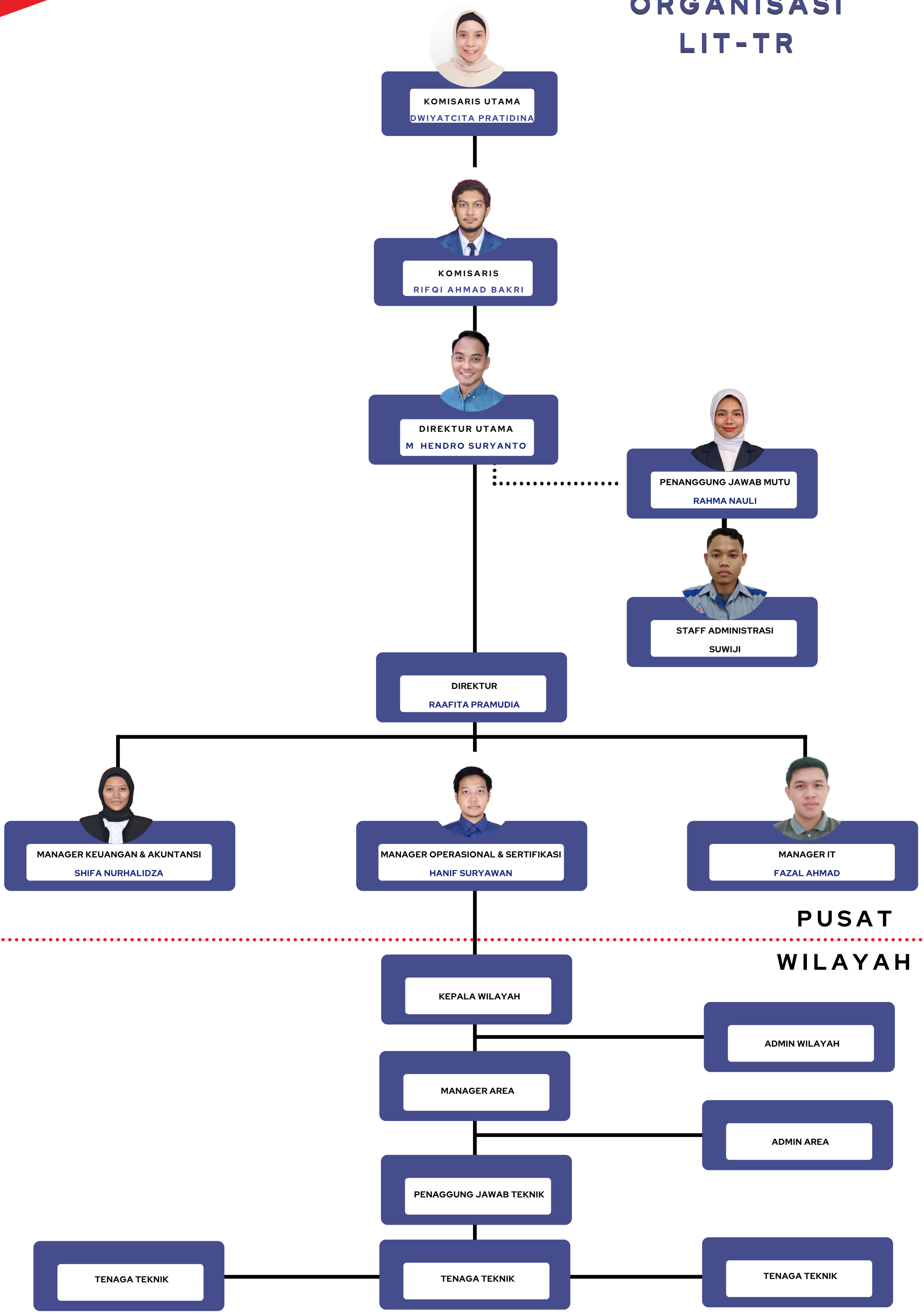

PT. RADIFELA Lintek INDONESIA

TAMPAK DEPAN

TAMPAK SAMPING

RUANG KERJA

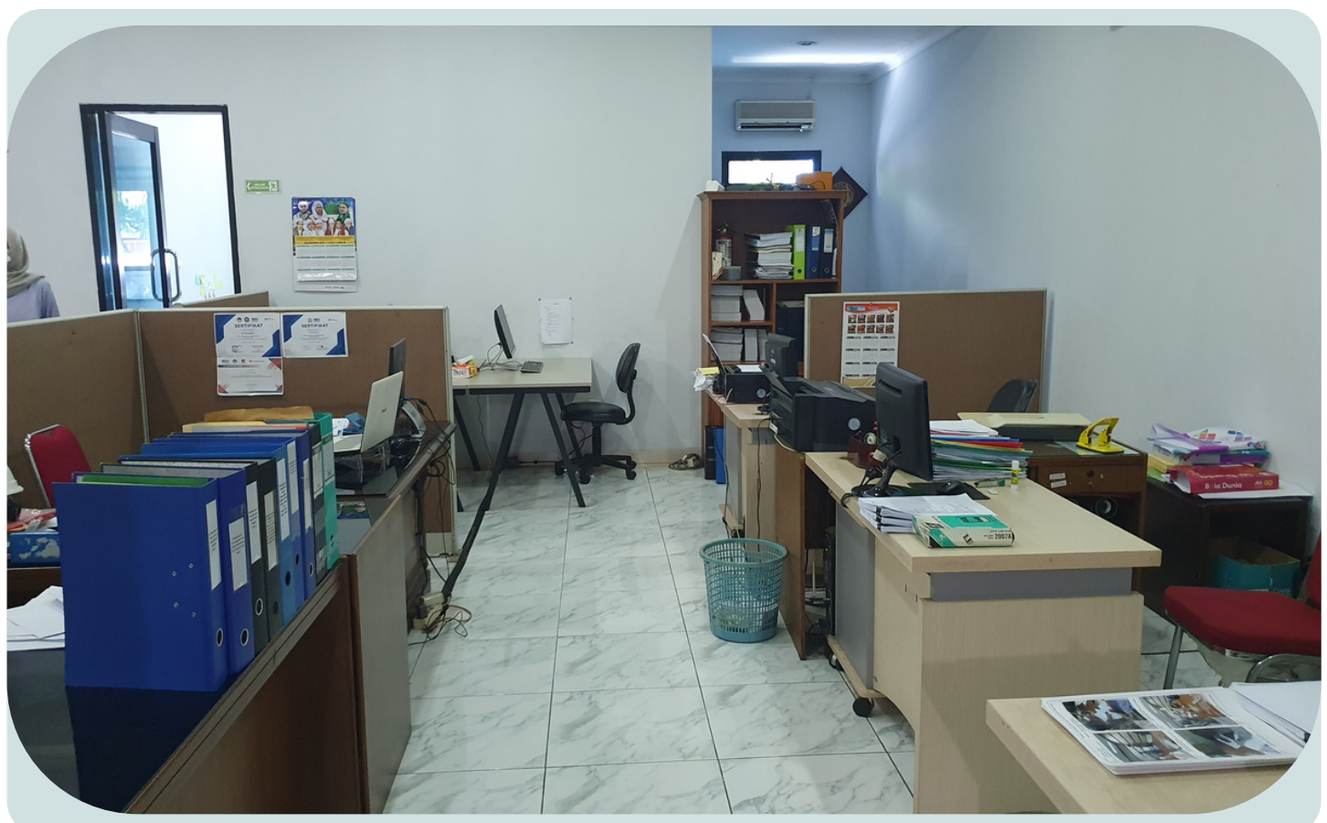

RUANG KERJA

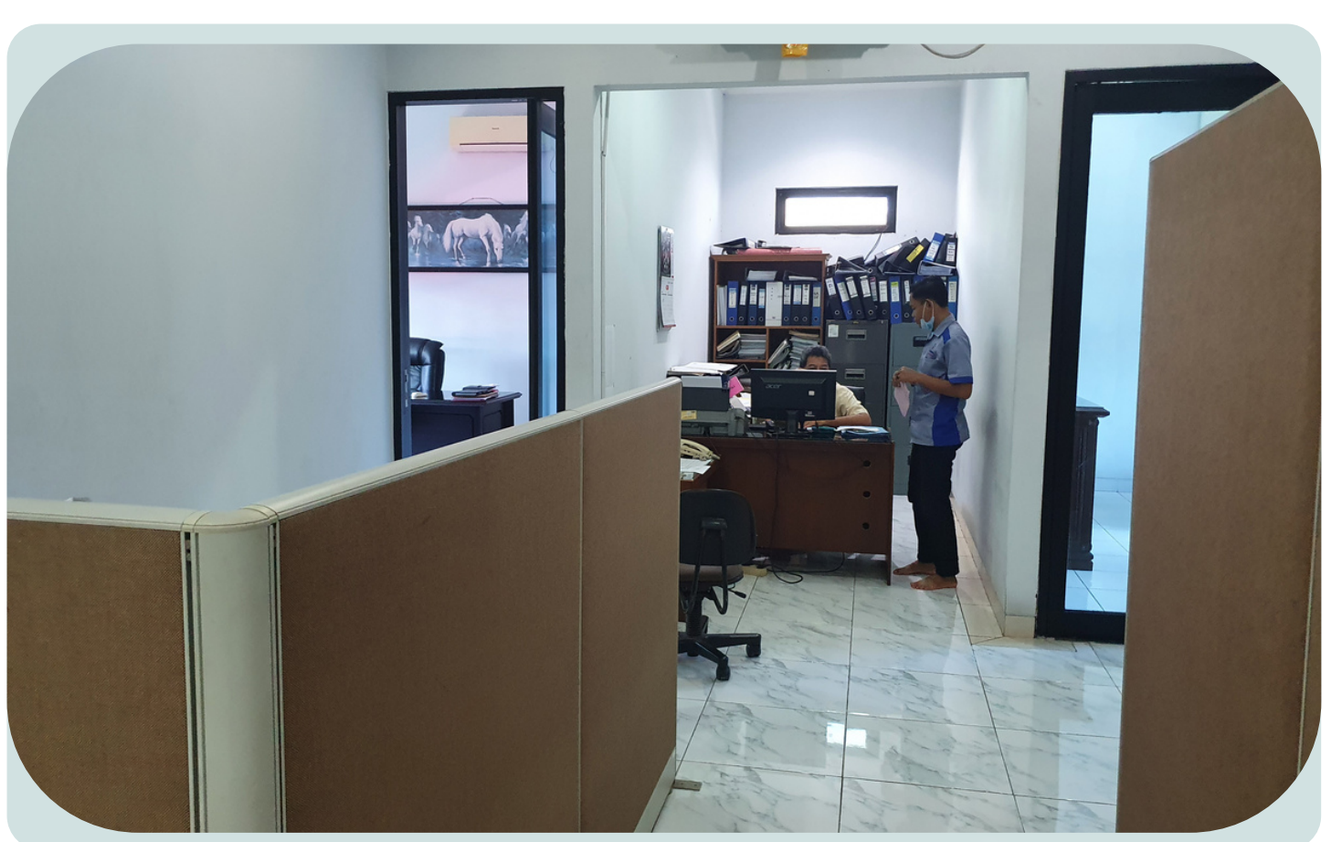

PT. RADIFELA Lintek INDONESIA

RUANG KERJA

RUANG KERJA

RUANG KERJA

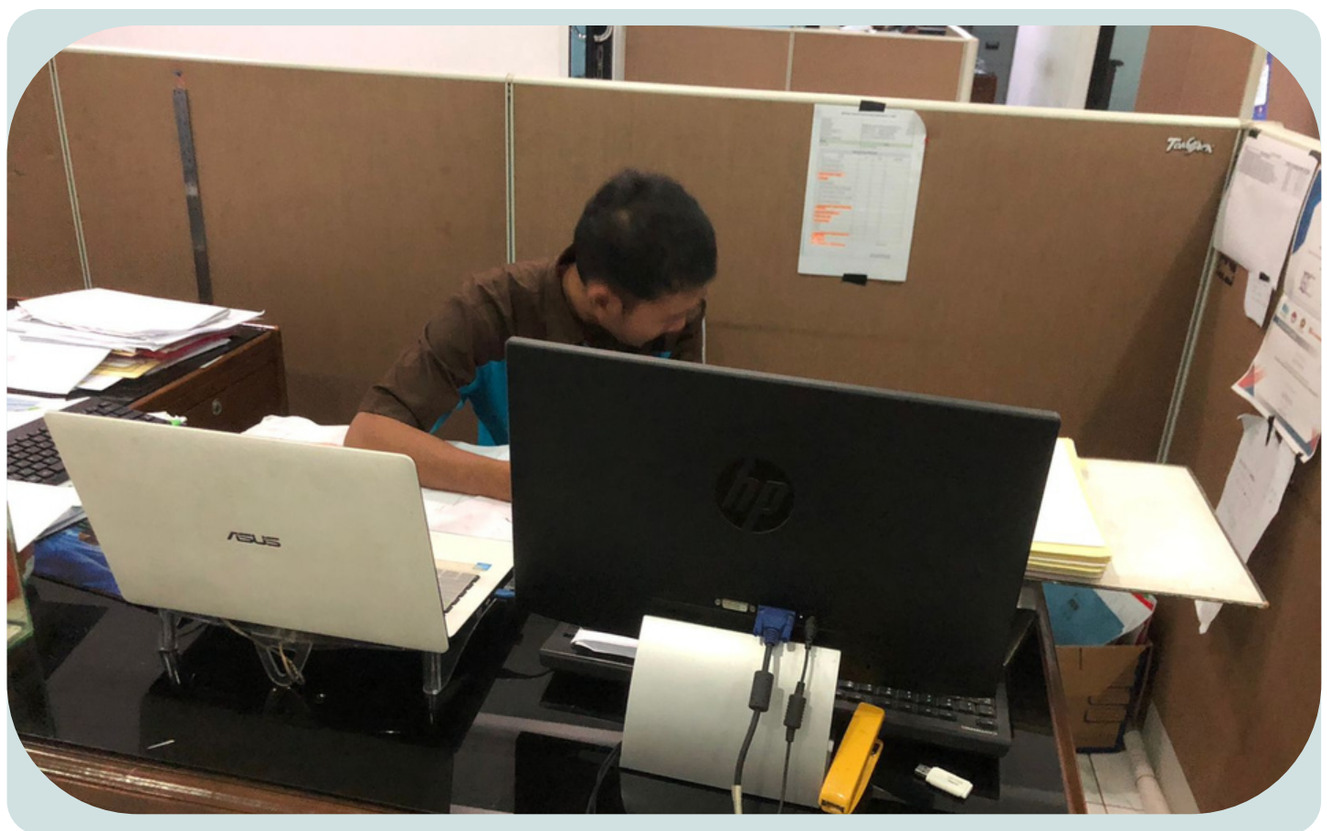

RUANG KERJA

PT. RADIFELA Lintek INDONESIA

RUANG KERJA

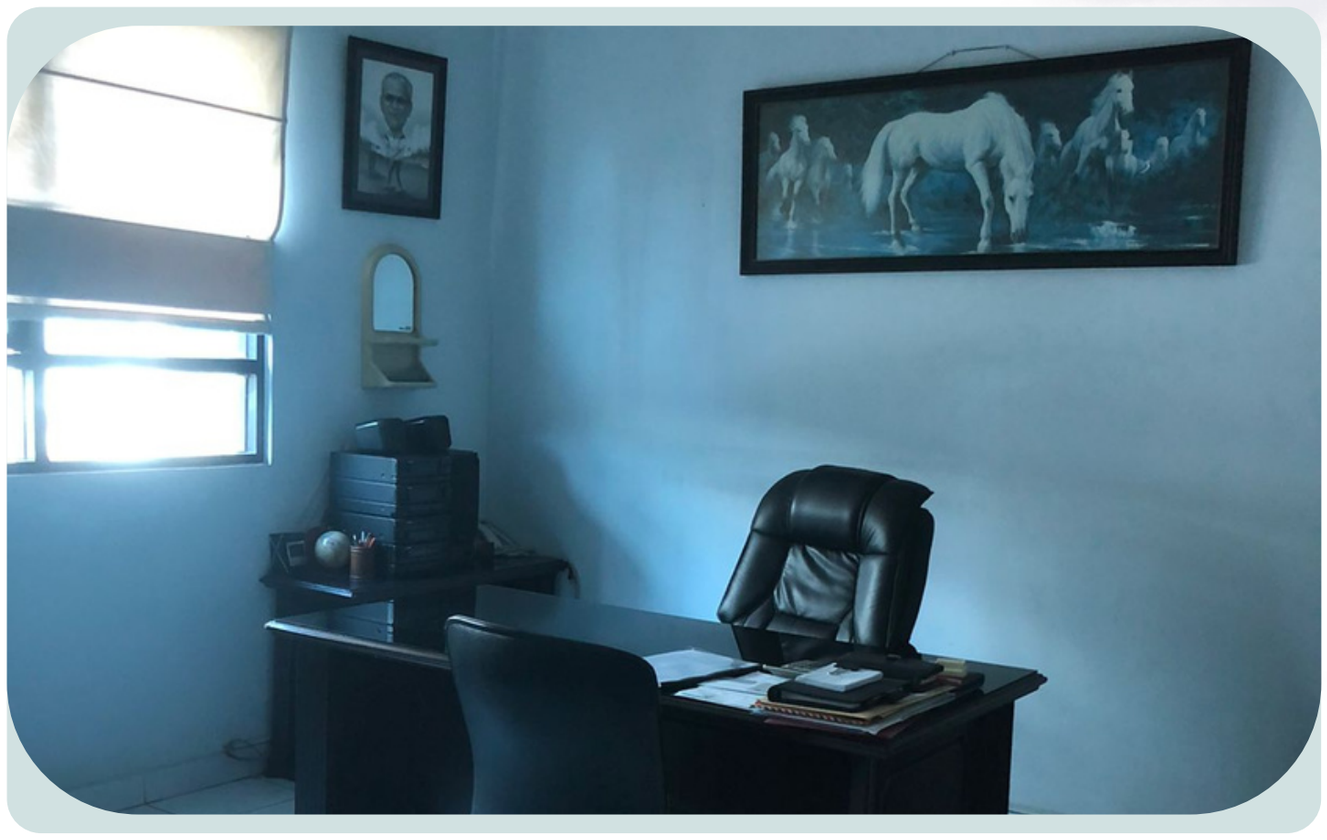

RUANG TAMU

RUANG MEETING

BAGIAN DEPAN

PT RADIFELA LINTEK INDONESIA

"INSTALASI SELAMAT, SLO PASTI DAPAT"

JL. SETU RAYA NO. 2A, BINTARA JAYA, BEKASI BARAT, JAWA BARAT, INDONESIA 17136

TARIF DAN PROSES PENERBITAN SLO

MENJADI BADAN USAHA YANG SENANTIASA BERUSAHA UNTUK MEMASTIKAN FASILITAS INTALASI TENAGA LISTRIK DENGAN KUALITAS DAN TINGKAT KEAMANAN YANG TERBAIK.

GOLONGAN DAN TARIF SLO

Target Konsumen LINTEK adalah seluruh pelanggan yang membutuhkan jasa penerbitan SLO dengan Instalasi Tegangan Rendah dengan daya:

- 450VA
- 900VA
- 1300VA
- 2200VA
- 3,5 -7,7 kVA
- 10,6 - 23 kVA
- 33 - 66 kVA
- 82,5 - 197 kVA

Golongan	Tarif
450VA	Rp 40.000
900VA	Rp 60.000
1300VA	Rp 95.000
2200VA	Rp 110.000
3,5 -7,7 kVA	30/VA
10,6 - 23 kVA	25/VA
33 - 66 kVA	20/VA
82,5 - 197 kVA	15/VA

GOLONGAN DAN TARIF SLO

Target Konsumen LINTEK adalah seluruh pelanggan yang membutuhkan jasa penerbitan SLO dengan Instalasi Tegangan Rendah dengan daya:

- 197 kVA s.d 1 MV/A
- 1 MVA s.d 2MVA
- 2 MVA s.d 3MVA
- 3 MVA s.d 5 MVA
- 5 MVA s.d 12 MVA
- 12 MVA s.d 46 MVA
- 46 MVA

Golongan	Tarif
197 kVA s.d 1 MV/A	13/VA
1 MVA s.d 2MVA	11 /VA
2 MVA s.d 3MVA	9 /VA
3 MVA s.d 5 MVA	7 /VA
5 MVA s.d 12 MVA	5 /VA
12 MVA s.d 46 MVA	4 /VA
46 MVA	3 /VA

PT. RADIFELA Lintek INDONESIA

Sesuai dengan Undang-undang Ketenagalistrikan No.30 Th.2009 dan Permen ESDM No.12 Th.2021 "Bahwa Seluruh Instalasi Listrik Harus Memiliki SLO "

DAYA (VA)	BIAYA (RP)	DAYA (VA)	BIAYA (RP)
450	40.000	16.500	412.500
900	60.000	23.000	575.000
1300	95.000	33.000	660.000
2200	110.000	41.500	830.000
3500	105.000	53.000	1.060.000
4400	132.000	66.000	1.320.000
5500	165.000	82.500	1.237.500
6600	198.000	105.000	1.575.000
7700	231.000	131.000	1.965.000
10.600	265.000	147.000	2.205.000
11.000	275.000	164.000	2.460.000
13.300	330.000	197.000	2.955.000

"INSTALASI SELAMAT SLO PASTI DAPAT "

w.lintekindonesia.com #SLObyLINTEK 0815-1996-0113

PROCESS FLOW PENERBITAN SLO

Pemohon membuat akun di SI UJANG GATRIK https://siujang.esdm.go.id/

Apakah sudah memiliki NIDI?

T

Pemohon/Pemilik Instalasi mengajukan permohonan NIDI ke instalatir melalui SI UJANG GATRIK

Y

Instalatir melakukan pekerjaan pembangunan dan pemasangan/supervisi dan melaporkan pekerjaan dalam bentuk NIDI

NIDI Terbit

KEMENTERIAN ENERGI DAN SUMBER DAYA MINERAL
REPUBLIK INDONESIA
DIREKTORAT JENDERAL KETENAGALISTRIKAN
JALAN H.R RUSUNA SAID BLOK X-2 KAV. 7 & 8 KUNINGAN, JAKARTA SELATAN 12950
TROMOL POS: 3043/JKT 10002 TELEPON: (021) 5226180 (5 Saluran) FAKSIMILE: (021) 5256006 5256044 Website: www.djk.esdm.go.id

NOMOR IDENTITAS INSTALASI TENAGA LISTRIK (NIDI)
I.10.2021.0279

Nama Instalasi : LINTEK NTT
Nama Pemilik Instalasi : MUHAMAD HENDRO SURYANTO
Alamat Instalasi : JL. WOH OEMATAN NO. 21,Kota Kupang Nusa Tenggara Timur
Badan Usaha Pembangun / Pemasangan Instalasi : CANAYU TELAGA PRATAMA

Dikeluarkan tanggal 15 Oktober 2021

siujang.esdm.go.id

NIDI digunakan untuk mengajukan permohonan SLO di SI UJANG GATRIK dengan memilih LIT Lintek

LINTEK wilayah menugaskan PJT dan TT yang terdekat dengan isntalasi

Maksimal 1 hari

TT melakukan pengujian dann pemeriksan di lokasi instalasi dengan supervisi PJT

Instalasi LAIK?

T

Pemohon/Pemilik Instalasi memperbaiki instalasi

Y

LINTEK mengajukan permohonan registrasi SLO Online, melampirkan:

- LHPP
- Titik Koordinat
- Foto pelaksanaan

Maksimal 2 hari

Registrasi SLO

LINTEK Menerbitkan SLO

Maksimal 3 hari

Pemohon/Pemilik Instalasi menerima SLO

PROCESS FLOW PENERBITAN SLO

Pelanggan registrasi akun di SI UJANG GATRIK https://siujang.esdm.go.id/

1

Jika belum ada NIDI, pelanggan bisa mengajukan permohonan NIDI ke instalatir. Pekerjaan pembangunan dan pemasangan/supervisi oleh instalatir. Instalatir melaporkan hasil pengerjaan dengan menerbitkan NIDI. Jika sudah ada NIDI, pelanggan bisa mengajukan permohonan SLO dengan NIDI yang sudah ada dan memlilih LIT LINTEK. Semua tahap dilakukan di SI UJANG GATRIK

2

LINTEK wilayah melakukan penugasan kepada PJT danTT di area lokasi terdekat dari instalasi untuk melakukan pengujian dan pemeriksaan ke lokasi instalasi. TT Kemudian melakukan kegiatan pengujian dan pemeriksaan dilokasi instalasi pelanggan ,yang dirangkum dalam LHPP (Laporan hasil pengujian pemeriksaan). PJT kemudian melakukan verivikasi LHPP yang diisi oleh TT. Jika LHPP menyatakan instalasi tersebut laik, maka proses akan dilanjutkan. Namun jika belum laik, TT atau PJT akan melakukan rekomendasi kepada pemohon untuk melakukan perubahan dan melakukan permohonan Kembali.

3

PJT meneruskan permohonan kepada Tim Manajer Sertifikasi, yang kemudian mengajukan permohonan register SLO melalui sistem yang telah terhubung dengan DJK, untuk mendapat NO registrasi dan No Sertifikat SLO.

4

Setelah di register, Penerbitan SLO dilakukan oleh LINTEK. SLO yang terbit akan di endorse/tandatangani oleh kepala wilayah LINTEK dan diserahkan kepada pemohon.

5

PT RADIFELA LINTEK INDONESIA

"INSTALASI SELAMAT, SLO PASTI DAPAT"

JL. SETU RAYA NO. 2A, BINTARA JAYA, BEKASI BARAT, JAWA BARAT, INDONESIA 17136

KAPABILITAS

MENJADI BADAN USAHA YANG SENANTIASA BERUSAHA UNTUK MEMASTIKAN FASILITAS INTALASI TENAGA LISTRIK DENGAN KUALITAS DAN TINGKAT KEAMANAN YANG TERBAIK.

KAPABILITAS

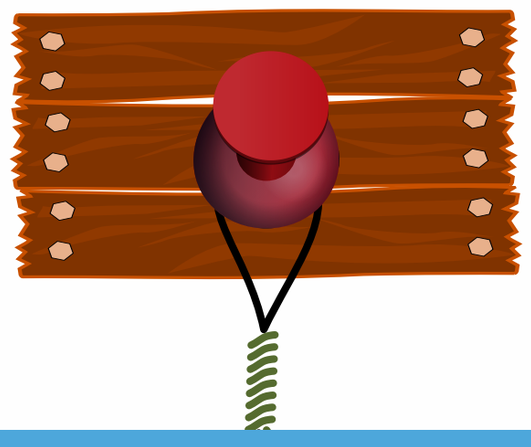

Memiliki Kantor di 35 Wilayah yang Tersebar di 37 Provinsi di Seluruh Indonesia.

Memiliki lebi dari 300 Orang Sumber Daya Manusia yang Handal dan Kompeten. Setiap PJT & TT telah memiliki Sertifikat Kompetensi Instalasi Pemanfaatan Tenaga Listrik Tegangan Rendah Dalam Bidang Pemeriksaan & Pengujian Level 2 atau lebih.

Setiap kantor operasi wilayah wajib memiliki setidaknya 1 Kepala Wilayah, 1 Penanggung Jawab Teknik (PJT) dan lebih 2 Tenaga Teknik (TT) .

Memiliki sistem manajemen mutu berdasarkan ISO 9001:2015 yang menjadi dasar untuk memastikan kualitas pelayanan yang terbaik.

Memiliki Sistem Informasi Sebagai Sarana Melakukan Pekerjaan Administrasi, Pengujian dan Pemeriksaan, Serta sebagai fasilitas permohonan SLO Pelanggan kepada Lintek yang Terintegrasi satu sama lain dan terhubung dengan sistem DJK.

KAPABILITAS WILAYAH

SYARAT – SYARAT PENETAPAN SUATU WILAYAH

1. MEMILIKI KANTOR OPERASI WILAYAH (DIBUKTIKAN DENGAN SURAT IZIN DOMISILI PEMERINTAH SETEMPAT)
2. MEMILIKI KEPALA WILAYAH
3. MEMILIKI SETIDAKNYA 1 PENANGGUNG JAWAB TEKNIK (BERSERTIFIKAT KOMPETENSI INSTALASI PEMANFAATAN TENAGA LISTRIK TEGANGAN RENDAH DALAM BIDANG PEMERIKSAAN & PENGUJIAN LEVEL 4 ATAU LEBIH.
4. MEMILIKI SETIDAKNYA 2 TENAGA TEKNIK (BERSERTIFIKAT KOMPETENSI INSTALASI PEMANFAATAN TENAGA LISTRIK TEGANGAN RENDAH DALAM BIDANG PEMERIKSAAN & PENGUJIAN LEVEL 2 ATAU LEBIH
5. MEMILIKI DAN MENGEMBANGKAN MINIMAL 1 AREA OPERASI YANG DIKEPALAI OLEH MANAGER AREA.

I N D O N E S I A

PULAU SUMATERA

Kantor Wilayah
Kantor Area

PULAU KALIMANTAN

Kantor Wilayah
Kantor Area

PULAU JAWA

Kantor Wilayah
Kantor Area

PULAU SULAWESI DAN MALUKU

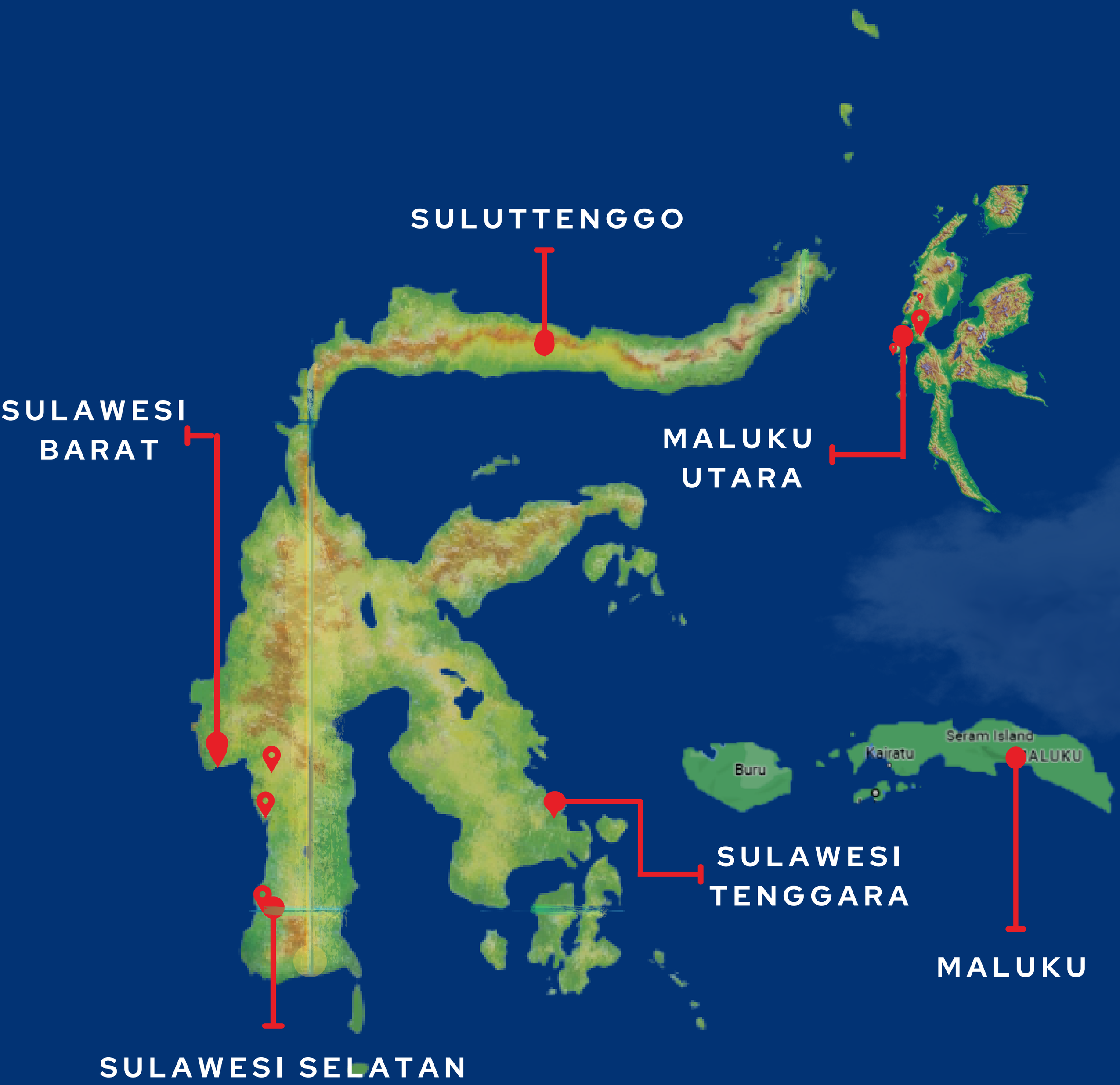

Kantor Wilayah

Kantor Area

PAPUA

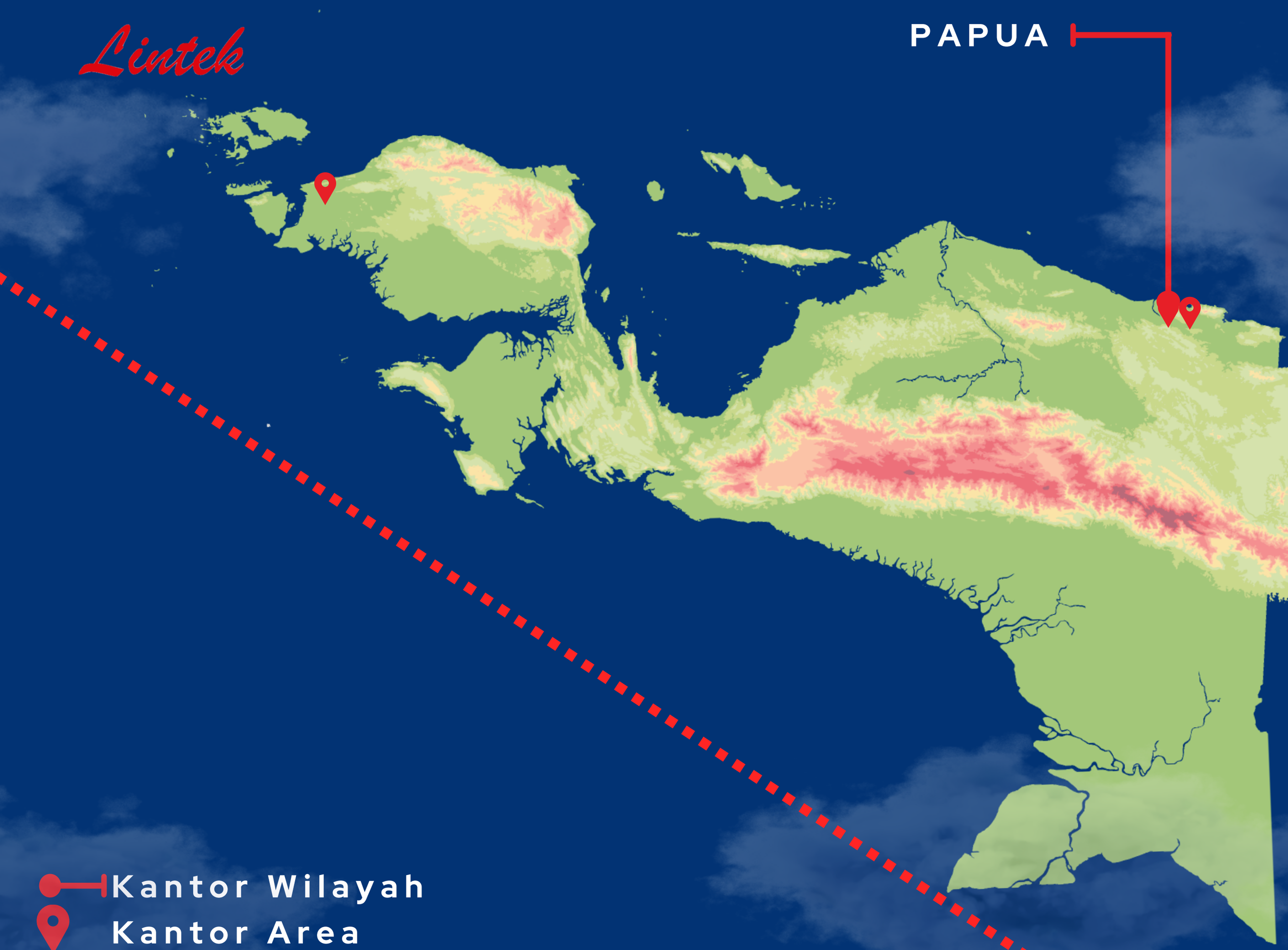

Kantor Wilayah

Kantor Area

BALI

NUSA TENGGARA TIMUR

NUSA TENGGARA BARAT

Kantor Area

Kantor Wilayah

ACEH 1

KANTOR OPERASI LINTEK WILAYAH

ALAMAT

Jl. Tengku Di Blang, Mulia, Kec. Kuta Alam, Kota Banda Aceh, Aceh 23123 Mulia Kuta Alam KOTA BANDA ACEH Aceh Mulia Kuta Alam KOTA BANDA ACEH Aceh.

GOOGLE TAG

https://goo.gl/maps/4RAk26ZF8UBtPCM5A

KONTAK

0811-6876-125

KEPALA WILAYAH	
RIDA FAHMI	
PENANGGUNG JAWAB TEKNIK	
ERMAMI	3
TENAGA TEKNIK	**LEVEL**
JANUAR PURNAMA	3
SAMSUL BAHRI	3
SURYADI	3
EBY HARDIWANSA	3

FOTO WILAYAH

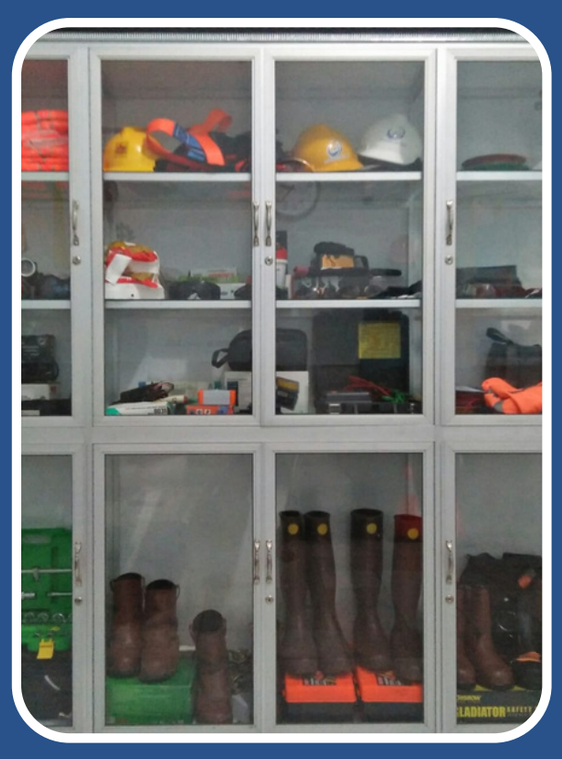

ACEH 2

KANTOR OPERASI LINTEK WILAYAH

ALAMAT

Jl. Merdeka No.10 GP. Keude Cunda, Kec. Muara Dua, Kota Lhokseumawe Keude Cunda Muara Dua KOTA LHOKSEUMAWE Aceh

GOOGLE TAG

https://goo.gl/maps/Ks7UNcG98wzebzTx6

KONTAK

0811 - 687 1110

KEPALA WILAYAH	
AZMIR	
PENANGGUNG JAWAB TEKNIK	
FAJAR FATRIA	4
TENAGA TEKNIK	**LEVEL**
ISMADI M DAHLAN	2
SAYED ARMIA	3
SAIFUDDIN	3
EDI SAPUTRA	2
JALALUDDIN	3
BUKHARI	2

FOTO WILAYAH

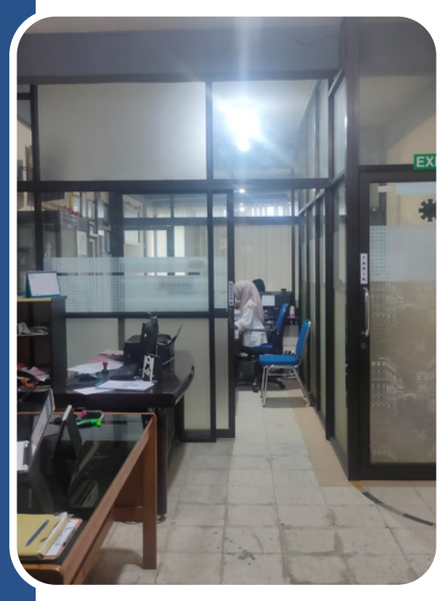

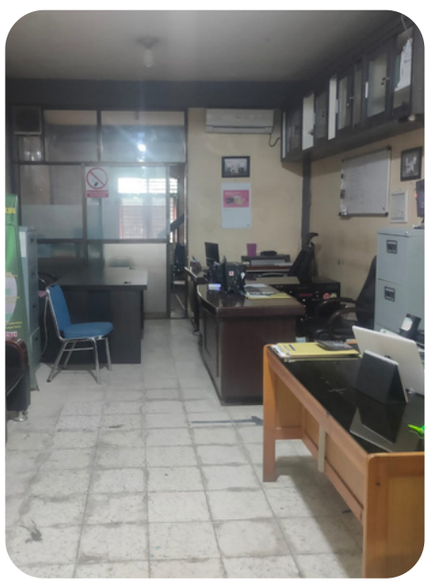

SUMATERA UTARA

KANTOR OPERASI LINTEK WILAYAH

ALAMAT

JL.PARANG RAS NO.31,KEL.MANGGA,KEC.MEDAN TUNTUNGAN,KOTA MEDAN,SUMATERA UTARA Mangga Medan Tuntungan KOTA MEDAN Sumatera Utara

GOOGLE TAG

https://goo.gl/maps/UKW6Jd6Fw9syY4E69

KONTAK

0821-6373-5005

KEPALA WILAYAH	
ALVINA LUTFIANI	
PENANGGUNG JAWAB TEKNIK	
RIFQI FACHRUSY	3
TENAGA TEKNIK	**LEVEL**
SUHARTONO AMD	3
M. FARHAN NUR HARAMAIN	3
ABDUL HAKIM PANJAITAN	3
INDAH PUTRININGRUM	2
HERMAN. B	2
YANI TRIYANA	2

FOTO WILAYAH

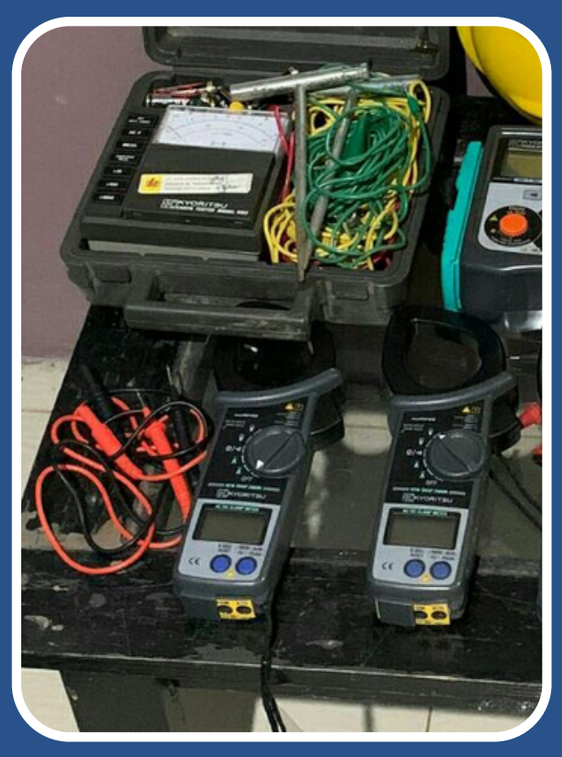

SUMATERA BARAT

KANTOR OPERASI LINTEK WILAYAH

ALAMAT

Jl. Andalas No.50 F, Andalas, Kec. Padang Tim, Kota Padang, Sumatera Barat 25126 Andalas Padang Timur KOTA PADANG Sumatera Barat

GOOGLE TAG

https://goo.gl/maps/Smdu5avgiVYkfgT29

KONTAK

0812-9324-6585

KEPALA WILAYAH	
SYLVIRA ROZANA	
PENANGGUNG JAWAB TEKNIK	
Deliya Musda Saputri	3
TENAGA TEKNIK	**LEVEL**
REFLI PUTRA MARJA	3
ADIB AL HADDAD	3
WAHYU SUPRIYANTO	4
AGUS YASIMIN	3
ANDRI PEBRIAN	2
AYI NAUFAL INASIANDA	2

FOTO WILAYAH

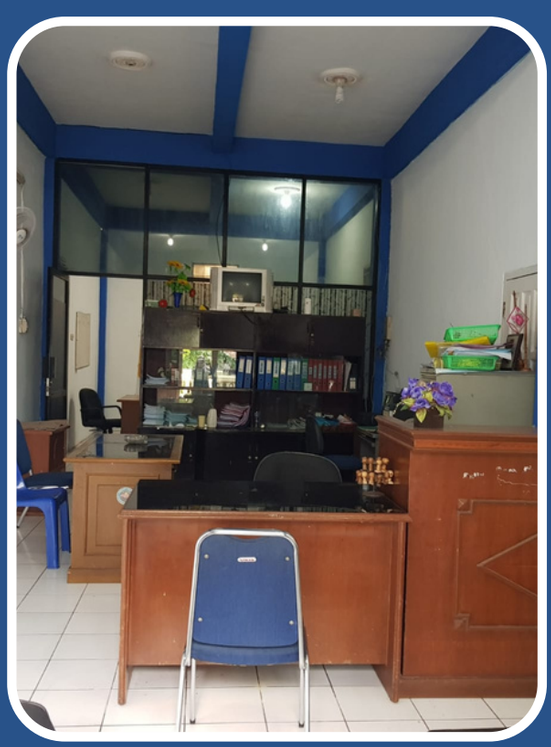

Tang Ampere Kyoritsu

KEPULAUAN RIAU

KANTOR OPERASI LINTEK WILAYAH

ALAMAT

Ruko Tiban Permai Blok E No.7 Ruko Pintu Masuk Tiban Housing Kel. Tiban Baru Kec. Sekupang Kota Batam, Kepulauan Riau Tiban Baru Sekupang KOTA BATAM Kepulauan Riau

GOOGLE TAG

https://goo.gl/maps/k47XtBzVH92KbYuUA

KONTAK

0819-336- 0108

KEPALA WILAYAH	
M. ERFANS AAS	
PENANGGUNG JAWAB TEKNIK	
IZHAR	4
TENAGA TEKNIK	**LEVEL**
MHD. HATAMI FAJARULLAH	2
DWI RISKY	2
MURSALIN	3

FOTO WILAYAH

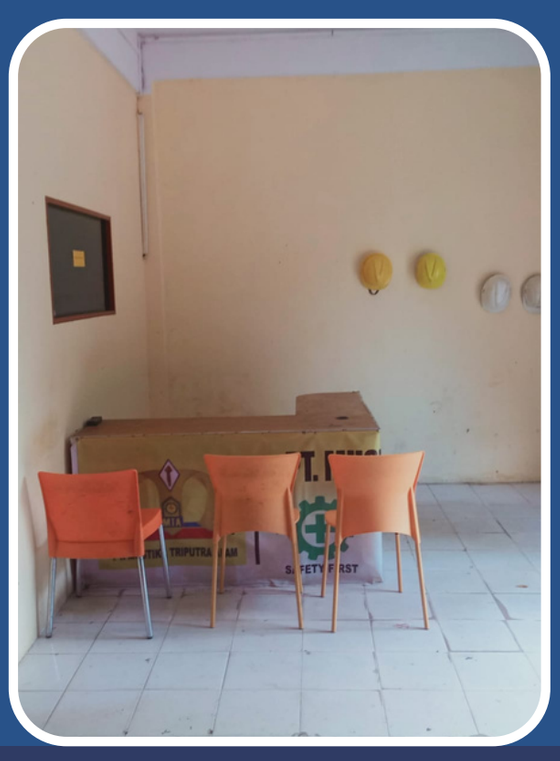

RIAU

KANTOR OPERASI LINTEK WILAYAH

ALAMAT

Jalan Air Dingin, Gg. Taqwa 7H-5, Kelurahan Air Dingin, Kecamatan Bukit Raya, Kota Pekanbaru, Riau AIRDINGIN Bukit Raya KOTA PEKANBARU Riau

GOOGLE TAG

https://goo.gl/maps/KahJnsHvEVdkyDWe7

KONTAK

0853-3322-2508

KEPALA WILAYAH	
YELLA TIRTA NURMALA ANASKY	
PENANGGUNG JAWAB TEKNIK	
M. AKHIRUL NOPAN	3
TENAGA TEKNIK	**LEVEL**
REZKI AKJU MASHAR	3
M. ALFIANDI GUNAWAN	3
M SURYA PUTRA BAHARI	3
KARLAN	3
FRANSISCUS BINDARTO K.	3
RONI HIDAYAT	3
ARIS AGUS WAHYUDI	3
AMIRSYAH	3
M DICKY FADILLAH	3

FOTO WILAYAH

SUMSEL-BABEL

KANTOR OPERASI LINTEK WILAYAH

ALAMAT

Jl. Mayor Laut Wiratno No. 113C, Kel. Sungai Buah, Kec. Ilir Timur II, Palembang, Sumatera Selatan Sei Buah Ilir Timur II KOTA PALEMBANG ,Sumatera Selatan

GOOGLE TAG

https://goo.gl/maps/Xv5U3D8ntcJfG5oy7

KONTAK

0821-8229-2005

FOTO WILAYAH

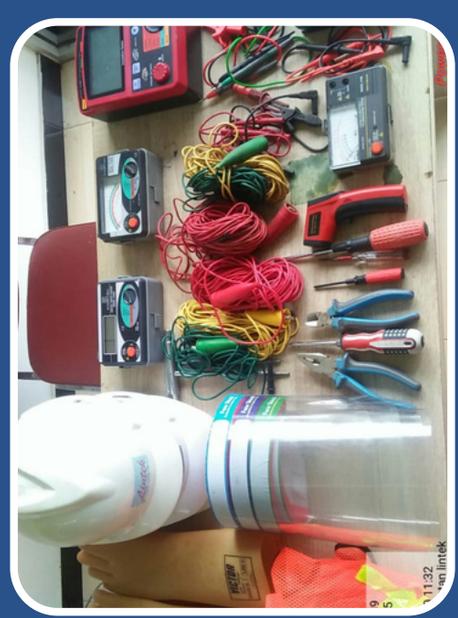

KEPALA WILAYAH	
JAILANI ASINAR	
PENANGGUNG JAWAB TEKNIK	
MULYONO	5
TENAGA TEKNIK	**LEVEL**
ANGGI CAHYONO	3
RAMBANG SYAPUTRA	3
ANDANG FEROSA	3
AR ROHMAN	3
MURSID	3
IRIADI	3
SOFYAN	3
NOTO SUJAROT	4
RANDI SUGITO	3
HENDRA	4
AGUS ARDIANSYAH	3

JAMBI

KANTOR OPERASI LINTEK WILAYAH

ALAMAT

JALAN HARAPAN MAJU,RT.47,KEL.LINGKAR SELATAN, KEC.PAAL MERAH, KOTA JAMBI, PROV.JAMBI LINGKAR SELATAN Paal Merah KOTA JAMBI Jambi

GOOGLE TAG

https://goo.gl/maps/78Z8gUkAJp9wVgWw5

KONTAK

0853-3322-2508

KEPALA WILAYAH

PUTRI VESISCA

PENANGGUNG JAWAB TEKNIK

JON HENDRA WADI	4
AHMAD KALANI	3

TENAGA TEKNIK	LEVEL
Muhammad Ramadani	2
Nanda Try Azuma	3
KMS. Chairul Hadi	3
KMS. Afrian Rinaldy	3
-	3
-	3

BENGKULU

KANTOR OPERASI LINTEK WILAYAH

ALAMAT

Jl. Sumas Raya, Gang Sepakat 6 No. 01, Kel. Kandang Mas, Kec. Kampung Melayu, Kota Bengkulu Kandang Mas Kampung Melayu KOTA BENGKULU Bengkulu

GOOGLE TAG

https://goo.gl/maps/FRSsuxS68Vs3iSfPA

KONTAK

(0736) - 51648

KEPALA WILAYAH	
MUHAMMAD SIROJUDIN	
PENANGGUNG JAWAB TEKNIK	
LANGGENG NUGROHO SAPUTRA	3
TENAGA TEKNIK	**LEVEL**
YOSEP ANDRIAN SAPUTRA	3
ERICK YALPIKSON	3
BUBI IRAWAN	3
ANGGA MARTADINATA	3

FOTO WILAYAH

LAMPUNG

KANTOR OPERASI LINTEK WILAYAH

ALAMAT

Jl. Persada Satu No. 37.38, Kel. Kemiling Raya, Kec. Kemiling, Kota Bandar Lampung, Lampung 35153 Kemiling Raya Kemiling KOTA BANDAR LAMPUNG Lampung

GOOGLE TAG

https://goo.gl/maps/tB4sNBVa68Yzubpq5

KONTAK

0813-6762-8967

FOTO WILAYAH

KEPALA WILAYAH	
RIRI RENTIKA ALAN	
PENANGGUNG JAWAB TEKNIK	
SUMAN JAYA	3

TENAGA TEKNIK	LEVEL
MUTROFIN, SE	3
MARISA SEKAR SARI	3
ADITYA NUGRAHA	3
LUMITHA AYUNINGTIYAS	3
-	2
-	2
-	2
-	2
-	2
-	2

BANTEN

KANTOR OPERASI LINTEK WILAYAH

ALAMAT

Perumanahan Duta Bandara Permai, Blok Gu1 No. 44, Kel. Jatimulya, Kec. Kosambi, Tangerang, Banten Jati Mulya Kosambi KAB. TANGERANG Banten

GOOGLE TAG

https://goo.gl/maps/S81keQvVyQPUi5SSA

KONTAK

(021) - 550 3403

KEPALA WILAYAH
MUHAMMAD AWALUDIN

PENANGGUNG JAWAB TEKNIK	
MULYADI	3
RUSTAM	3
SAIMAN	3
YASIN	3
SAMSUDIN	3

TENAGA TEKNIK	LEVEL
ADHE NOVIANDY	2
ARDIAN WIJI ASMORO	2
ARI NURYANTO	2
DARMANTO	2
DIDIN	3
FATHULLAHI ADAM SAEFUDIN	3
FAUJI ADNAN	2
HAERUL FIKRI	2
HALIPIN	2
KARTAWI	3
MAD KOSIM	2
RIZALLUDIN	2

BANTEN

KANTOR OPERASI LINTEK WILAYAH

TETEN SUTENDY	2
YUDHI SURYADI	2
SAEFUDIN	2
TARYONO	2
TB SUHENDRA	2
NAJI BIN ENEP	3
KIKI	3

ALAMAT

Perumahan Duta Bandara Permai, Blok Gu1 No. 44, Kel. Jatimulya, Kec. Kosambi, Tangerang, Banten

GOOGLE TAG

https://goo.gl/maps/S81keQvVyQPUi5SSA

KONTAK

(021) - 550 3403

FOTO WILAYAH

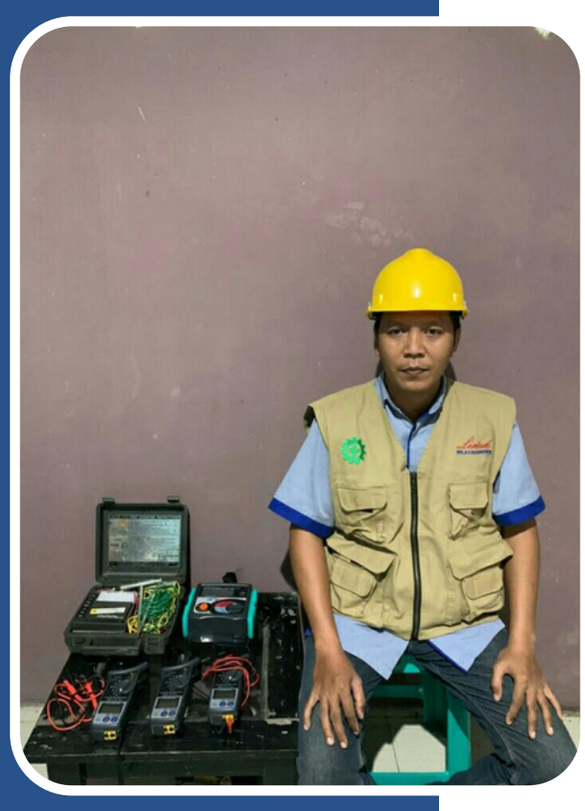

DKI JAKARTA

KANTOR OPERASI LINTEK WILAYAH

ALAMAT

Pertokoan Intercon No. 14 - 15, RT/RW 5/8, Jl. Meruya Ilir Raya, Kel. Meruya Utara, Kec. Kembangan, Jakarta Barat 11510 Meruya Utara Kembangan KOTA ADM. JAKARTA BARAT DKI Jakarta

GOOGLE TAG

https://goo.gl/maps/QbbLVRfeg5E5qzn17

KONTAK

0812 - 1028 - 8468
0811 - 5199 - 60113

KEPALA WILAYAH
IMAM ARIFAI

PENANGGUNG JAWAB TEKNIK	
HUDA HUTAMAM	3
ARIYANTO	3
HARTOYO	3
TEGUH RIANTO	3
SUGIYANTO	3

TENAGA TEKNIK	LEVEL
PARNO	3
HARTOYO	3
HERI PURWANTO	3
ARIFIN	2
DARMANTO	2
DETRI UTOMO	3
EKO SUSILO	2
SUGIYANTO	3
RUDI HARTONO	2
SUYADI	2
TEGUH SEPTIONO	2

DKI JAKARTA

KANTOR OPERASI LINTEK WILAYAH

TARTO	2
WARSITO	2
YUDHI HERMAWAN	2
SLAMET WARSONO	2
GASPAR RHOBERT DHOI	2
SAHRURROFIADI	2

ALAMAT

Pertokoan Intercon No. 14 - 15, RT/RW 5/8, Jl. Meruya Ilir Raya, Kel. Meruya Utara, Kec. Kembangan, Jakarta Barat 11510 Meruya Utara Kembangan KOTA ADM. JAKARTA BARAT DKI Jakarta

GOOGLE TAG

https://goo.gl/maps/QbbLVRfeg5E5qzn17

KONTAK

0812 - 1028 - 8468
0811 - 5199 - 60113

FOTO WILAYAH

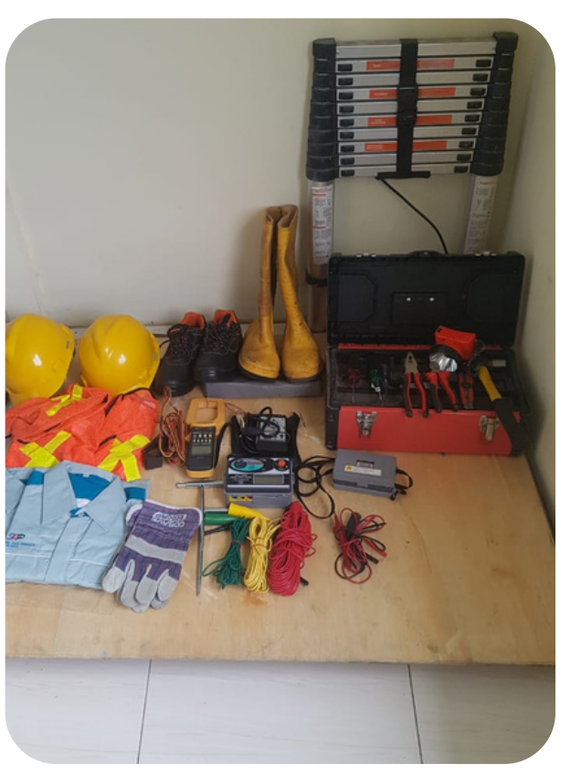

JAWA TENGAH 1

KANTOR OPERASI LINTEK WILAYAH

ALAMAT

Dk Pendem, 003/002, Tambahrejo, Tunjungan, Blora, Jawa Tengah Kedungmundu Tembalang KOTA SEMARANG Jawa Tengah

GOOGLE TAG

https://goo.gl/maps/xshwKrFcFowo283F6

KONTAK

0821 - 3650 3196

KEPALA WILAYAH	
SITI UNTARI	
PENANGGUNG JAWAB TEKNIK	
MUHAMMAD HADDIN	3
RIZZAL SAMSUL BAHRI	4
TENAGA TEKNIK	**LEVEL**
S PRIYOATMOJO, Ir	3
MUNDIARTI PRAJOGO	2
CIPTO	2
ERWAN JARWANTO	3
RONZI	3

FOTO WILAYAH

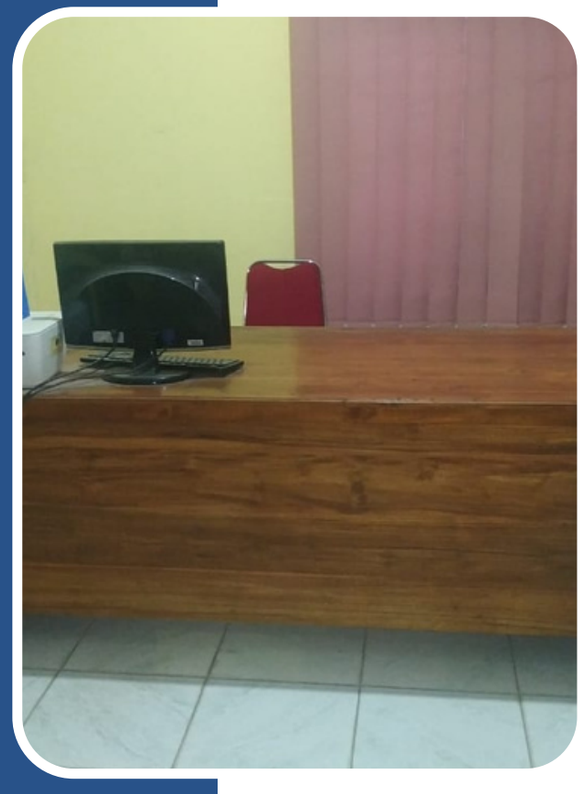

JAWA TENGAH 2

KANTOR OPERASI LINTEK WILAYAH

ALAMAT

Jl. Jendral Sudirman No.129 Kroya Kec.Kroya Kab.Cilacap Jawa Tengah Kroya Kroya KAB. CILACAP Jawa Tengah

GOOGLE TAG

https://goo.gl/maps/UcmEHxGCikU4TFkAA

KONTAK

0812 - 2554 - 6005

KEPALA WILAYAH
ARIP RESTIONO

PENANGGUNG JAWAB TEKNIK	
BASUKI	4
SUYATMAN	4
SALAM	4
NOVI SUWONDO	4

TENAGA TEKNIK	LEVEL
SUPENO	2
ARIS SETIOWIBOWO	2
MUHAMMAD ABDURAHMAN H.	2
WALIYAN JANATA	2
AKMAL MAULANA AL-HADAD	2
AHMAD NGATURROHMAN	2
MOHAMAD FAJARUDDIN	2
HERU AFANDI	2
JUNAIDI SAPUTRA	2
ELINA NADIA ANDARI	2
INDRA PRAYOGI	2

JAWA TENGAH 2

KANTOR OPERASI LINTEK WILAYAH

ALAMAT

Jl. Jendral Sudirman No.129 Kroya Kec.Kroya Kab.Cilacap Jawa Tengah Kroya Kroya KAB. CILACAP Jawa Tengah

GOOGLE TAG

https://goo.gl/maps/UcmEHxGCikU4TFkAA

KONTAK

0812 - 2554 - 6005

TENAGA TEKNIK	LEVEL
SUSARNO	2
-	2
-	2
-	2
-	2
-	2
-	2
-	2

JAWA TIMUR

KANTOR OPERASI LINTEK WILAYAH

ALAMAT

Perum. Kedungturi Permai 2, Blok T-3, Taman SidoarjoPerum. Kedungturi Permai 2, Blok T-3, Taman, Sidoarjo, Jawa Timur Kedungturi Taman KAB. SIDOARJO Jawa Timur Kedungturi Taman KAB. SIDOARJO Jawa Timur
, Jawa Timur.

GOOGLE TAG

https://goo.gl/maps/D7JWSrCceSYkxK829

KONTAK

(031) - 788 7781

KEPALA WILAYAH

Dr. NAVI MUDA PRIYATNA, ST,MM	

PENANGGUNG JAWAB TEKNIK

M ALVIANDO W.P.	3
NINDI SAMROTUL FAIDA	3

TENAGA TEKNIK	LEVEL
PARNO	3
EKO FEBRIANTO	3
M. ZAENAL ARIFIN	3
ADITYA BAYU SETIAWAN	3
MOH ROIN	3
MOHAMMAD IQBAL Y	3
QORI FADLI	3
SUTRISNO	3
M. URFAN BARRAN R M	3
FRENALDY DWI SULISTYO	2
SUSANTO	3
HUDA HUNAFA	3
YUDHA AMBARA	3
ROMAN BARRA BADARDA	3

JAWA TIMUR

KANTOR OPERASI LINTEK WILAYAH

TENAGA TEKNIK	LEVEL
MOH SYARIF NURHAMIDIN	3
SHERINA URFI SALSABELLA	3

ALAMAT

Perum. Kedungturi Permai 2, Blok T-3, Taman SidoarjoPerum. Kedungturi Permai 2, Blok T-3, Taman, Sidoarjo, Jawa Timur Kedungturi Taman KAB. SIDOARJO Jawa Timur Kedungturi Taman KAB. SIDOARJO Jawa Timur
, Jawa Timur.

GOOGLE TAG

https://goo.gl/maps/D7JWSrCceSYkxK829

KONTAK

(031) - 788 7781

FOTO WILAYAH

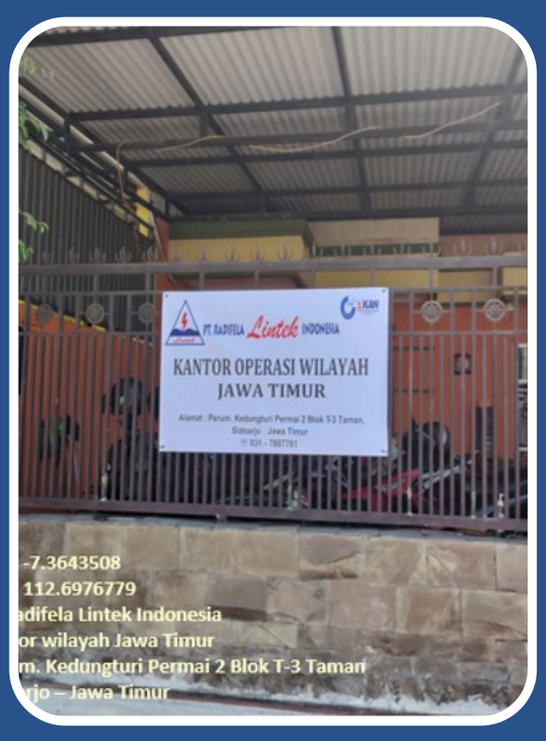

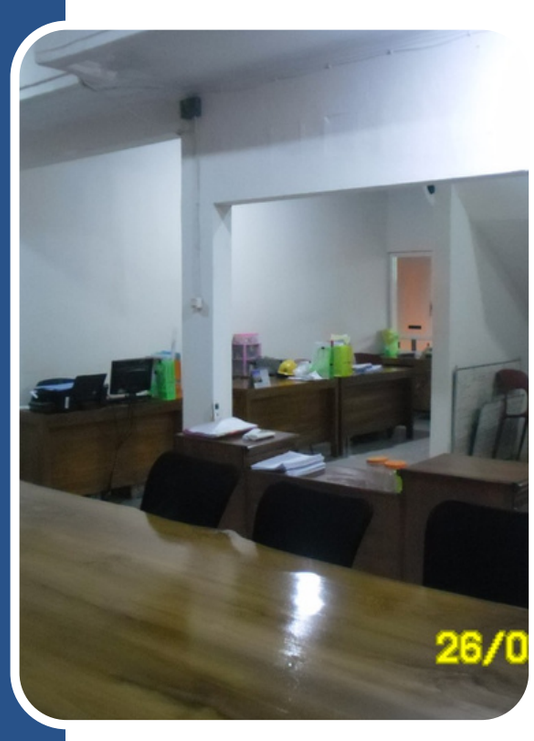

DI YOGYAKARTA

KANTOR OPERASI LINTEK WILAYAH

ALAMAT

Jl. Kledokan I Blok D, RT/RW 007/003, Catur Tunggal, Depok, Sleman, DI Yogyakarta

GOOGLE TAG

https://goo.gl/maps/1eBU4cPERMMkgHxv5

KONTAK

02-7448-8358

KEPALA WILAYAH	
CATUR ATUT PALUPI	
PENANGGUNG JAWAB TEKNIK	
SAPUTRA WICAKSANA	5
TENAGA TEKNIK	**LEVEL**
DARUN SUPATMO	3
DWI ARIYANTO	3
SULISTIYA	3
SUPRIHATIN	3
WAHYU ADI HANDOKO	3
WISNU WARDANA	3

FOTO WILAYAH

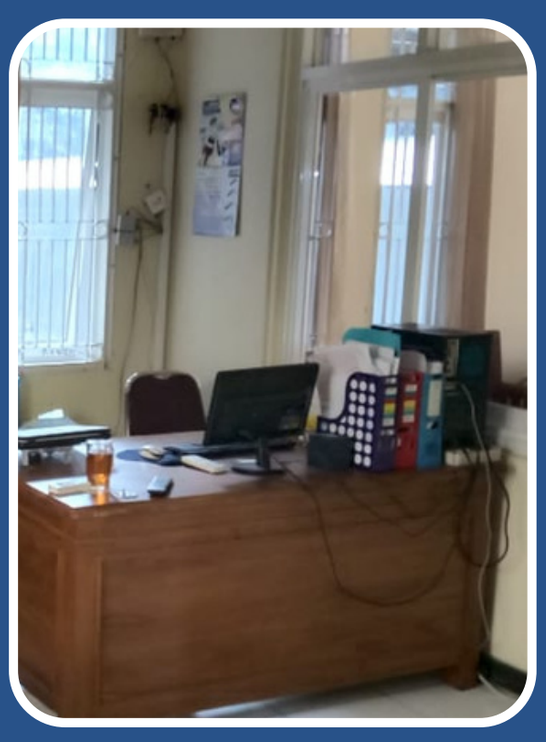

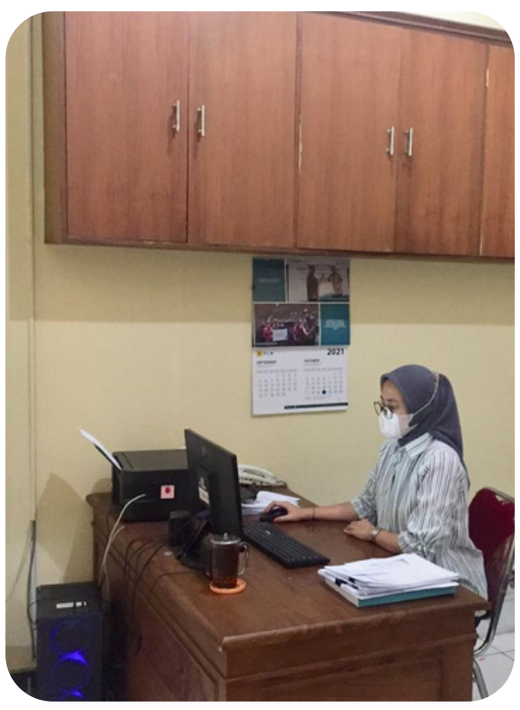

BALI

KANTOR OPERASI LINTEK WILAYAH

ALAMAT

Jl. Tegal Dukuh V No.9,
Padangsambian Kaja, Kec.
Denpasar Bar., Kota Denpasar, Bali

GOOGLE TAG

https://goo.gl/maps/Laegntw5QTWp9CsD7

KONTAK

(0361) - 900 5170

KEPALA WILAYAH	
DEWA MADE JUNIAWAN MAHARDIKA	
PENANGGUNG JAWAB TEKNIK	
FAJARI ASHARI	3
TENAGA TEKNIK	**LEVEL**
KD AGUS NONON D M	3
BUDI HARIYANTO	3
DEWA MADE SUDARMA	3

FOTO WILAYAH

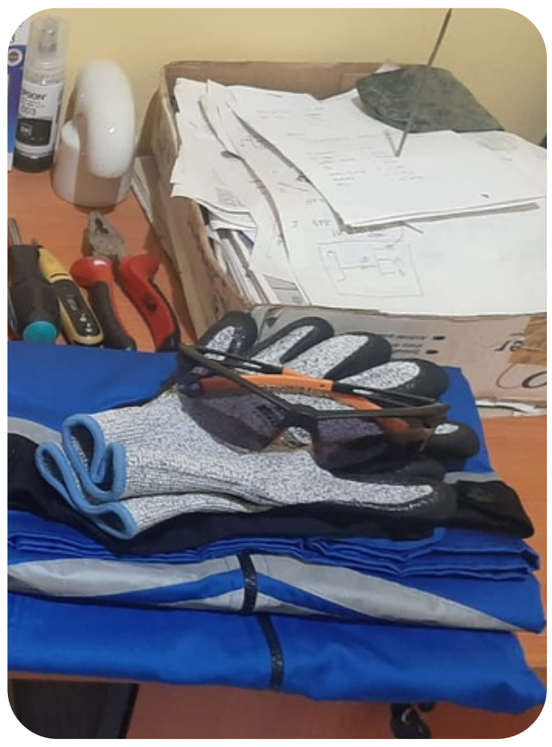

KALIMANTAN BARAT

KANTOR OPERASI LINTEK WILAYAH

ALAMAT

Jl. Ujung Pandang Kel. Sungai Jawi, Kec. Pontianak, Pontianak, 78113, Kalimantan Barat.

GOOGLE TAG

https://goo.gl/maps/JEaNWCy7NdeAzZ5C8

KONTAK

0812 - 5664 - 7788
(0561) - 574718

KEPALA WILAYAH	
IRWAN SURYADI	
PENANGGUNG JAWAB TEKNIK	
ADJIE WIDIYANTO	3
TENAGA TEKNIK	**LEVEL**
HANAFI	3
DWI YULI PRASTYO	2
ARYA PRATAMA	3

FOTO WILAYAH

KALSELTENG

KANTOR OPERASI LINTEK WILAYAH

ALAMAT

Jl. Trikora No. 8A RT. 036 RW. 007 kel. Sungai besar kec. Banjarbaru selatan kota banjarbaru kode post 70714

GOOGLE TAG

https://goo.gl/maps/SzNHjiMmpZYdFg1m6

KONTAK

0511-3292-642

KEPALA WILAYAH

EKO YUNI SULISTYO

PENANGGUNG JAWAB TEKNIK

SUKARTO	3
FITNATA AZIZI	4

TENAGA TEKNIK	LEVEL
JOKO SURYANO	3
DAVID GERSON ALINAN	3
CALVIN HUTABARAT	3
SUHENDRA	3
SUDIONO HASOLOAN H.	3
IDA MAULIDA	2
SANIMAN	2

FOTO WILAYAH

KALIMANTAN UTARA

KANTOR OPERASI LINTEK WILAYAH

ALAMAT

Jl. Batang No. 99, RT 11, Skip Kp1 Tarakan Tengah, Tarakan, Kalimantan Utara.

GOOGLE TAG

https://goo.gl/maps/qqjDd4ScXFmhyqvQ9

KONTAK

0813-4709-5999

FOTO WILAYAH

KEPALA WILAYAH	
SULASTRI, ST	
PENANGGUNG JAWAB TEKNIK	
VICKY HARIYANTO	3

TENAGA TEKNIK	LEVEL
YUDDI SRIEYANTO	3
AHMAD NASIKIN	3
DINA MARYANA	3
BASWARA AHMAD SADEWA	3
IGNANIUS NASU LEWUS	3
SYAHRIL EKA PRATAMA	3
WALJUMAUN	4
BUDI CANDRA HARI	4

KALIMANTAN TIMUR

KANTOR OPERASI LINTEK WILAYAH

ALAMAT

Jl. M. Said Komp. Villa Elektrik Mas, Blok H No. 55, Samarinda Kalimantan Timur

GOOGLE TAG

https://goo.gl/maps/3EW2uihxQpjnmoyd6

KONTAK

0812-5803-3133

FOTO WILAYAH

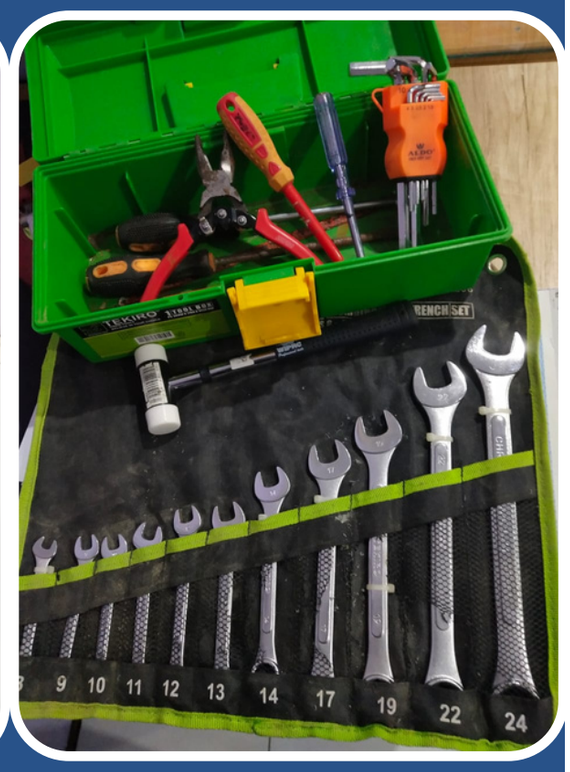

KEPALA WILAYAH
TRECY ANGELA

PENANGGUNG JAWAB TEKNIK	
WAGIMAN	3
AHMAD KAHFI	3
ARIES WIDIANTO	3
MOCH MUKLISH	3

TENAGA TEKNIK	LEVEL
YUNI AULIA	3
MUJIONO	3
SUKARSONO	3
SURATMAN	3
IVAN JUNIYANTO PAMUNGKAS	3
RAHMAN	3
JUMRIANI	3
AMANSARI	3
RAHMATULLAH ERFAN	3
ANWAR MUCHSIN	3

SULAWESI SELATAN

KANTOR OPERASI LINTEK WILAYAH

ALAMAT

Jl Wijaya Kusuma 1 Kompleks Kesehatan Bantabantaen Makassar

GOOGLE TAG

XXX

KONTAK

0813-5655-1010

KEPALA WILAYAH	
SULKIFLI BACO NASSA	
PENANGGUNG JAWAB TEKNIK	
ERWIN ALAMSYAH	3
TENAGA TEKNIK	**LEVEL**
MUH RAFLI QURNIAWAN	2
NURUL ULIAH	3
KETUT GUNAYASA	4
RISMAWATI	2
AHMAD TAHIR	3

FOTO WILAYAH

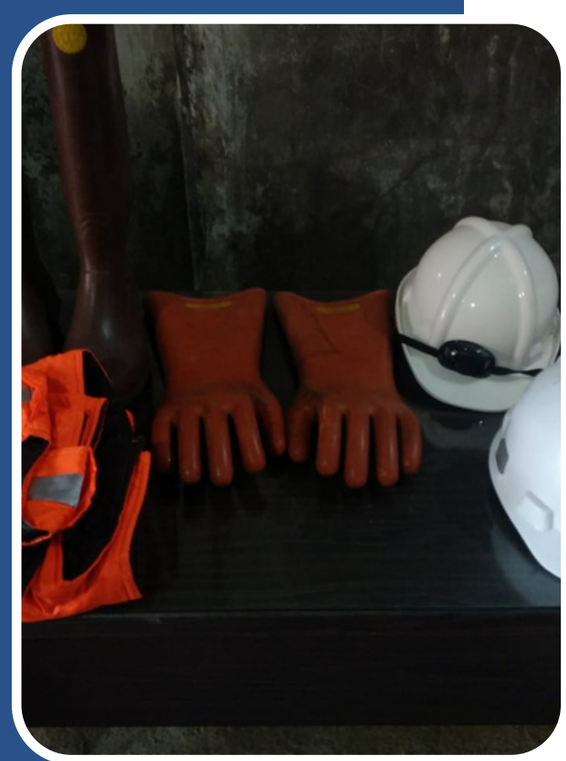

SULUTENGGO

KANTOR OPERASI LINTEK WILAYAH

ALAMAT

JL. Bandeng, Kel. Bugis, Kec. Dumbo raya, Kota Gorontalo 96112

GOOGLE TAG

https://maps.app.goo.gl/LcHHnVquMY6GQHWh6

KONTAK

0852-4072-6463

KEPALA WILAYAH	
FADILA ASMARADANI HUSAIN	
PENANGGUNG JAWAB TEKNIK	
AGUNG H. THAIB	3
TENAGA TEKNIK	**LEVEL**
HARDIN MIU	3
SRI FITRIANI UMAR	3
SITI NURFAIZA INISA	3
DEVIT TALIB	3

FOTO WILAYAH

Earth tester digital Kyoritsu

NUSA TENGGARA BARAT

KANTOR OPERASI LINTEK WILAYAH

ALAMAT

JJl. Sultan Kaharudin, No. 17, Pagesangan Barat Kec. Mataram, Kota Mataram, Nusa Tenggara Barat

GOOGLE TAG

https://goo.gl/maps/RyUzCz9q1SLGjgv87

KONTAK

0878-6515-6584

KEPALA WILAYAH

IDA BAGUS RAKA ADNYANA

PENANGGUNG JAWAB TEKNIK

ABD. RAZAK RAMDHAN	3

TENAGA TEKNIK	LEVEL
KHAERUN GAMAL	2
SUHAIDI, S.Pd	3
TRI SURATMIN PUTRA	3
MURSIDI	2
BUDI ANSYAH	2
ATHARUDDIN	4
SAMSUL RIZAL	3
YONIADI	4

FOTO WILAYAH

SULAWESI BARAT

KANTOR OPERASI LINTEK WILAYAH

ALAMAT

Jl. Kesadaran, Wonomulyo
Polewali Mandar, Sulawesi Barat.

GOOGLE TAG

https://goo.gl/maps/2thBXakoyvJdwbX18

KONTAK

(0428) 52010

KEPALA WILAYAH	
ANDI NURUL INAYAH	
PENANGGUNG JAWAB TEKNIK	
AGUS SALIM	3
TENAGA TEKNIK	**LEVEL**
SUTAMI	3
HASBI	3

FOTO WILAYAH

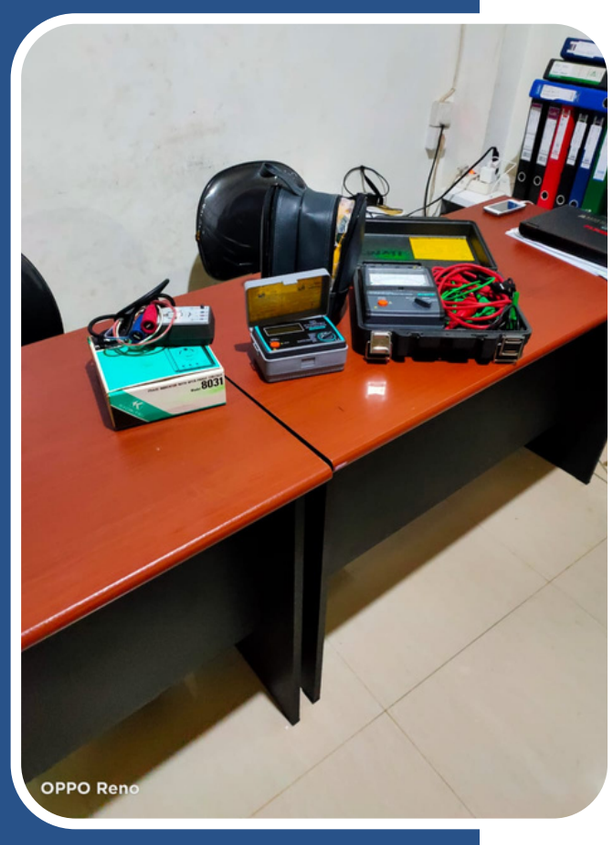

NUSA TENGGARA TIMUR

KANTOR OPERASI LINTEK WILAYAH

ALAMAT

Jl. W. CH Oematan No. 21/22 (Ujung Taman Nostalgia), Kel. Kelapa Lima, Kec. Kelapa Lima.

GOOGLE TAG

https://goo.gl/maps/pfkSYW8yDZJdCAbJ9

KONTAK

(0380) - 8439873

KEPALA WILAYAH	
ARDIANTI	
PENANGGUNG JAWAB TEKNIK	
WAHIDA NINGSIH	3
TENAGA TEKNIK	**LEVEL**
DOMINGGUS STEFANUS POLIN	3
MANUEL A. GUSMAO	3
FARIZ RIZKI MOCHSEN	4
NARSISIUS HARDIMAN	3
PASKALIS BHOKA DJOKA	3
SAHADAN SA'BAN JUKI, SP	3
BRYAN LEBA	3
M FARHAN FAHRUDIN	2
SAKARIAS FALLO	3
FERDINANDUS ABEL	2
RIKARDUS TIZA	4
KORNELIUS NAU	3

FOTO WILAYAH

MALUKU UTARA

KANTOR OPERASI LINTEK WILAYAH

ALAMAT

Jl. Cempaka I Kelurahan No.293, RT.011/RW.003, Tanah Tinggi, Ternate Sel., Kota Ternate, Maluku Utara

GOOGLE TAG

https://goo.gl/maps/2bBXniViT9p5HLdz6

KONTAK

(0921) - 3118911

KEPALA WILAYAH	
MAYA SARI USMAN	
PENANGGUNG JAWAB TEKNIK	
MUHAMMAD AL IRSYAD	3
TENAGA TEKNIK	**LEVEL**
RIANDI HUKOM	3
JANIA SABAN	3
M. NUR SETIA H. RATE	3
HAIKAL HI. MADJID	3

FOTO WILAYAH

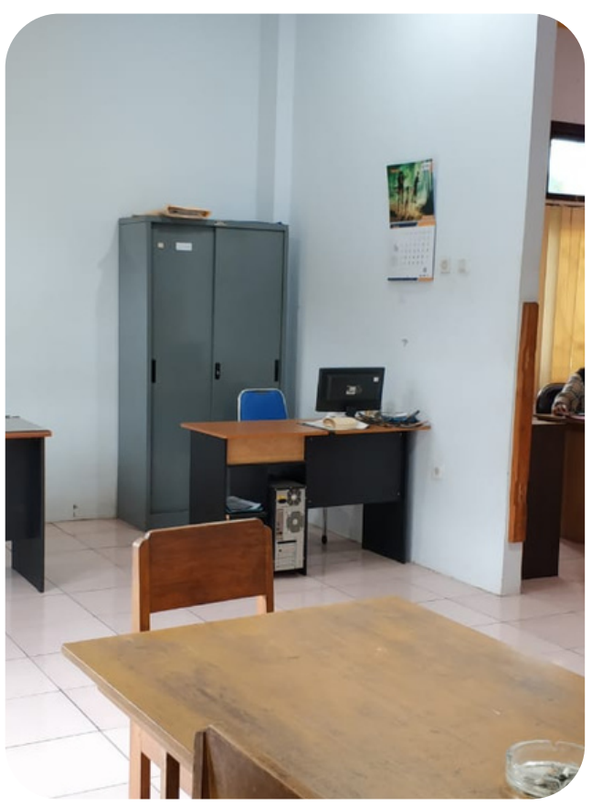

PRIANGAN TIMUR

KANTOR OPERASI LINTEK WILAYAH

ALAMAT

Komplek Ruko Permata Cikurubuk, Blok E-3, Tasikmalaya 46181, Jawa Barat

GOOGLE TAG

https://goo.gl/maps/tCskCLUTfKz1UXzG7

KONTAK

0821-1668-3359

KEPALA WILAYAH	
GUMARA GIRI ARDIAN	
PENANGGUNG JAWAB TEKNIK	
KARYAT RENDRA SONDATA	5
TENAGA TEKNIK	**LEVEL**
MUHAMAD TOPIK MAULANA	2
ANGGA PERMANA	5
ANTON JATNIKA	3
GUSWAN NURHOLIK	3
IRFAN ALFIAN FEBRIANTO, S.T	3
FIQRI AZMI	3

FOTO WILAYAH

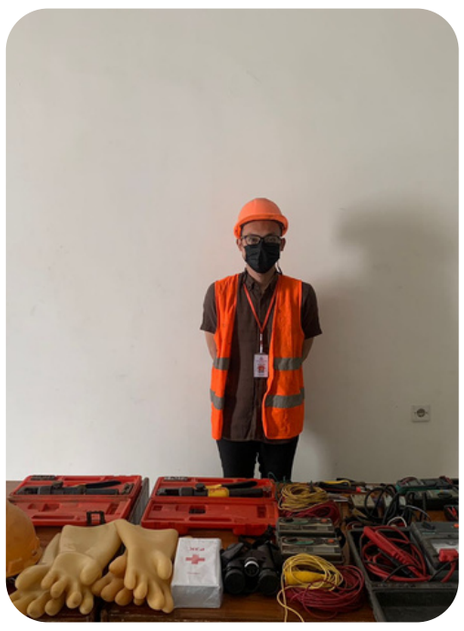

JAWA BARAT 1

KANTOR OPERASI LINTEK WILAYAH

ALAMAT

Jl. Raya Kp. Setu No.2A, RT.002/RW.002, Bintara Jaya, Kec. Bekasi Bar., Kota Bks, Jawa Barat

GOOGLE TAG

https://goo.gl/maps/S6ANwLykSerSx4zV6

KONTAK

0812 - 961 2851

FOTO WILAYAH

KEPALA WILAYAH

INDRA GUNAWAN

PENANGGUNG JAWAB TEKNIK

SARDI	4
AHMAD SOHIRI	4
BAHRUN LEMATANG	4

TENAGA TEKNIK	LEVEL
SUYADIYANTA	3
AGUSTIAN	3
NOR RACHMAN SALEH	3
ROBDIYANTO	3
EKA IWAN	3
JUMA TAQWA	3
AHMAD FAISAL	3
MARJUKI	3
EDU M SIHITE	3
HAZIRIN SAFRIAN UTAMA	2
SARDI	4
ANSADI	3

JAWA BARAT 1

KANTOR OPERASI LINTEK WILAYAH

TOBING	3
DESTRA GUNAWAN	3
ZULKA MAHARNIA PUTRI	2
ROMDONI	3
SUMANTRI BIN ARSAN	3

ALAMAT

Jl. Raya Kp. Setu No.2A, RT.002/RW.002, Bintara Jaya, Kec. Bekasi Bar., Kota Bks, Jawa Barat

GOOGLE TAG

https://goo.gl/maps/S6ANwLykSerSx4zV6

KONTAK

0812 - 961 2851

FOTO WILAYAH

JAWA BARAT 2

KANTOR OPERASI LINTEK WILAYAH

ALAMAT

JL. PALEDANG NO. 154, KEL. CAMPAKA, KEC. ANDIR, KOTA BANDUNG

GOOGLE TAG

https://goo.gl/maps/zrjWSwbxNWydEbig8

KONTAK

0226-0277-53

KEPALA WILAYAH	
RUDY LATUHERU	

PENANGGUNG JAWAB TEKNIK	
CHANDRA HERNAWAN	5

TENAGA TEKNIK	LEVEL
SEPRI HADIYANI	4
ADHI MAULANA DANANJAYA	4
ASWAD BIJINNDAN	3
RUKMAN	2
ASEP SETIAWAN	3
TURHAILI	3
RENDY	4
MUHAMMAD IMAN JULIANDISA	5

FOTO WILAYAH

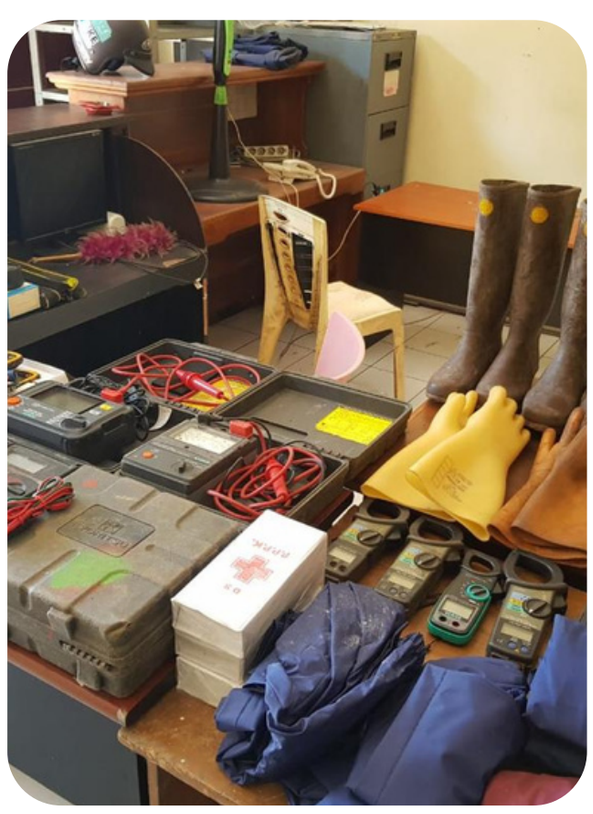

JAWA BARAT 3

KANTOR OPERASI LINTEK WILAYAH

ALAMAT

KOMPLEK MUTIARA BANDUNG SELATAN BLOK D 6
BOJONGSONG. KAB. BANDUNG

GOOGLE TAG

https://goo.gl/maps/zMHMUo3SW3YcCW4W9

KONTAK

0896-5573-4757

KEPALA WILAYAH	
FAHMI FAJAR FEBRIAN	

PENANGGUNG JAWAB TEKNIK	
ATEP ROHMAN AJIANA	4

TENAGA TEKNIK	LEVEL
DASEP RIZWAN	3
IRWAN KURNIAWAN	3

FOTO WILAYAH

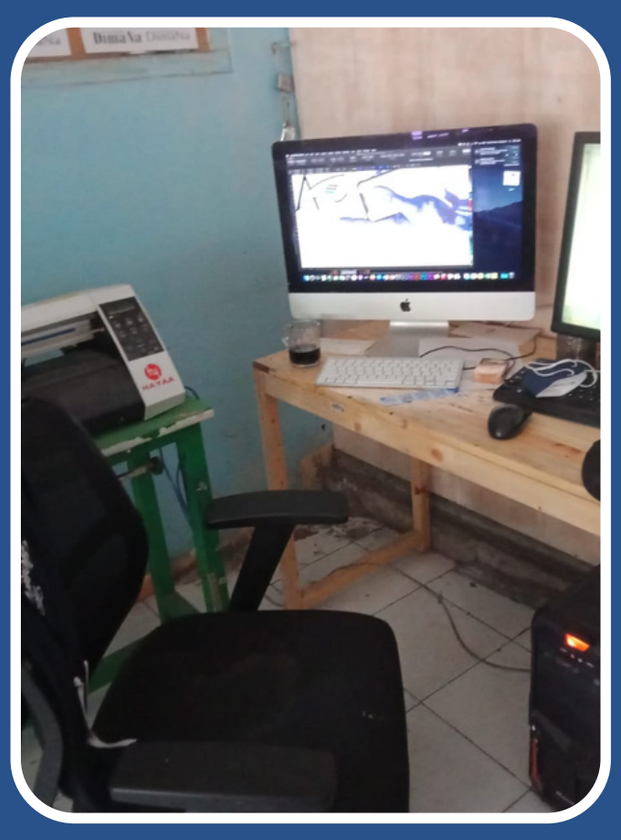

PAPUA BARAT

KANTOR OPERASI LINTEK WILAYAH

ALAMAT

Jl. Raya Abepura- Sentani Tanjakan ALe-ale Padang Bulan Abepura, 002/003, Hedam, Heram ,Jayapura, Papua.

GOOGLE TAG

https://goo.gl/maps/3i5CCbargMLLVhBP7

KONTAK

0813-4445-2301

KEPALA WILAYAH	
DHANIL WIJAYA	
PENANGGUNG JAWAB TEKNIK	
UDI SAMHUDI	2
TENAGA TEKNIK	**LEVEL**
NURUL ULIAH	3
OGI FADLILLAH	2
KASMIATI	3

FOTO WILAYAH

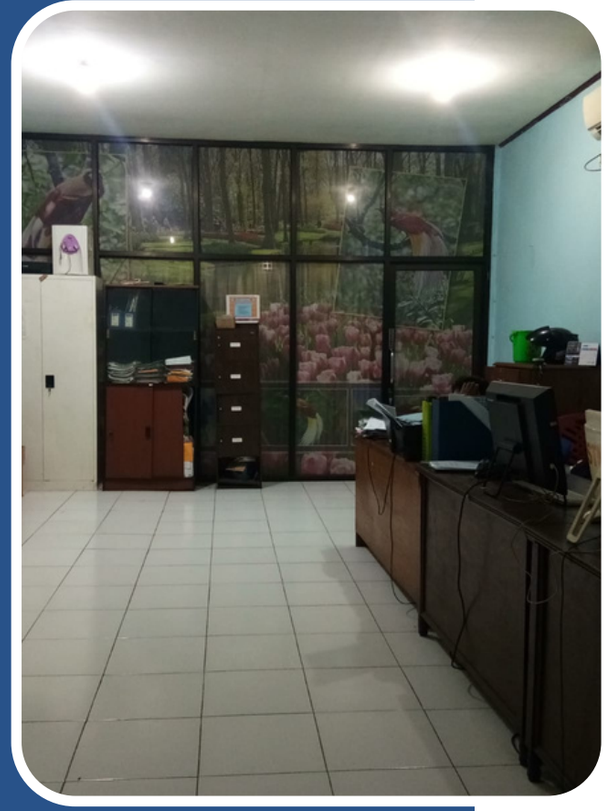

PT RADIFELA LINTEK INDONESIA

"INSTALASI SELAMAT, SLO PASTI DAPAT"

JL. SETU RAYA NO. 2A, BINTARA JAYA, BEKASI BARAT, JAWA BARAT, INDONESIA 17136

LSP

LAYANAN SATU PINTU PLN

MENJADI BADAN USAHA YANG SENANTIASA BERUSAHA UNTUK MEMASTIKAN FASILITAS INTALASI TENAGA LISTRIK DENGAN KUALITAS DAN TINGKAT KEAMANAN YANG TERBAIK.

LAYANAN SATU PINTU

MAKIN MUDAH MENDAPATKAN LISTRIK

Daftar Via:

- WEBSITE PLN : PLN.CO.ID
- CALL CENTER PLN 123
- PLN MOBILE AP

Jenis Layanan Satu Pintu

1. Paket SLO

Layanan penyambungan baru/ perubahan daya dari PLN yang sudah termasuk pengurusan Sertifikat Laik Operasi (SLOnya).

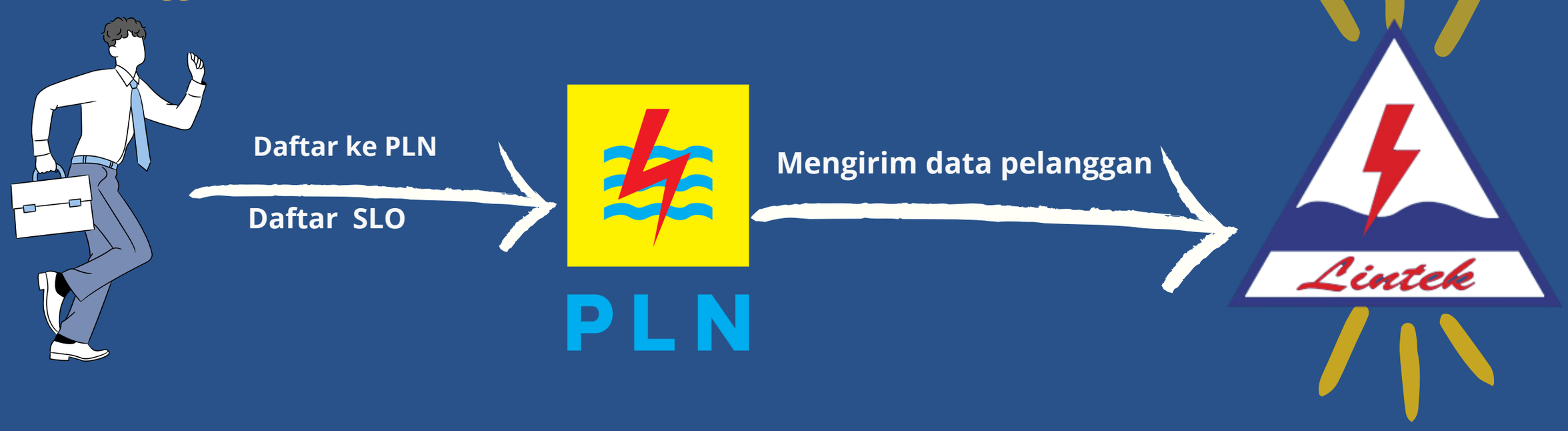

2. Non Paket SLO

Layanan penyambungan baru/ perubahan daya dari PLN yang pengurusan Sertifikat Laik Operasi (SLO) dilakukan secara mandiri oleh pelanggan ke LINTEK.

ALUR PERMOHONAN LSP

Pelanggan mengajukan permohonan LSP dengan paket SLO

- Website PLN:pln.co.id
- Call Center PLN 123
- Mobile PLN

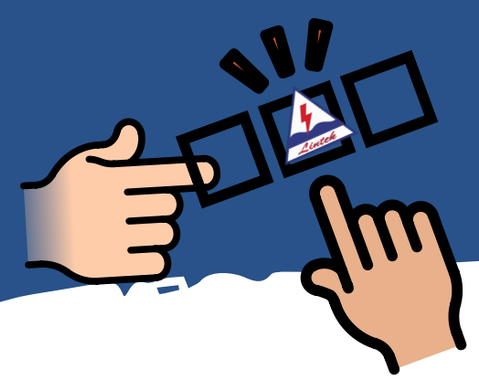

Pelanggan memilih Lintek sebagai LIT TR penerbit SLO

Pelanggan mendapatkan email berisi instruksi pembayaran dan VA untuk membayar

Pelanggan melakukan pembayaran sesuai VA

Pemohon secara otomatis masuk ke sistem LSP LINTEK

PT RADIFELA LINTEK INDONESIA

"INSTALASI SELAMAT, SLO PASTI DAPAT"

JL. SETU RAYA NO. 2A, BINTARA JAYA, BEKASI BARAT, JAWA BARAT, INDONESIA 17136

MANAJEMEN MUTU

ISO 9001:2015

MENJADI BADAN USAHA YANG SENANTIASA BERUSAHA UNTUK MEMASTIKAN FASILITAS INTALASI TENAGA LISTRIK DENGAN KUALITAS DAN TINGKAT KEAMANAN YANG TERBAIK.

MANAGEMENT MUTU

ISO 9001:2015

Tujuan: Menerapkan sistem yang dapat memperbaiki, menjaga, dan meningkatkan mutu/kualitas kinerja perusahaan dari berbagai aspek secara kontinyu/terus – menerus.

eks isi

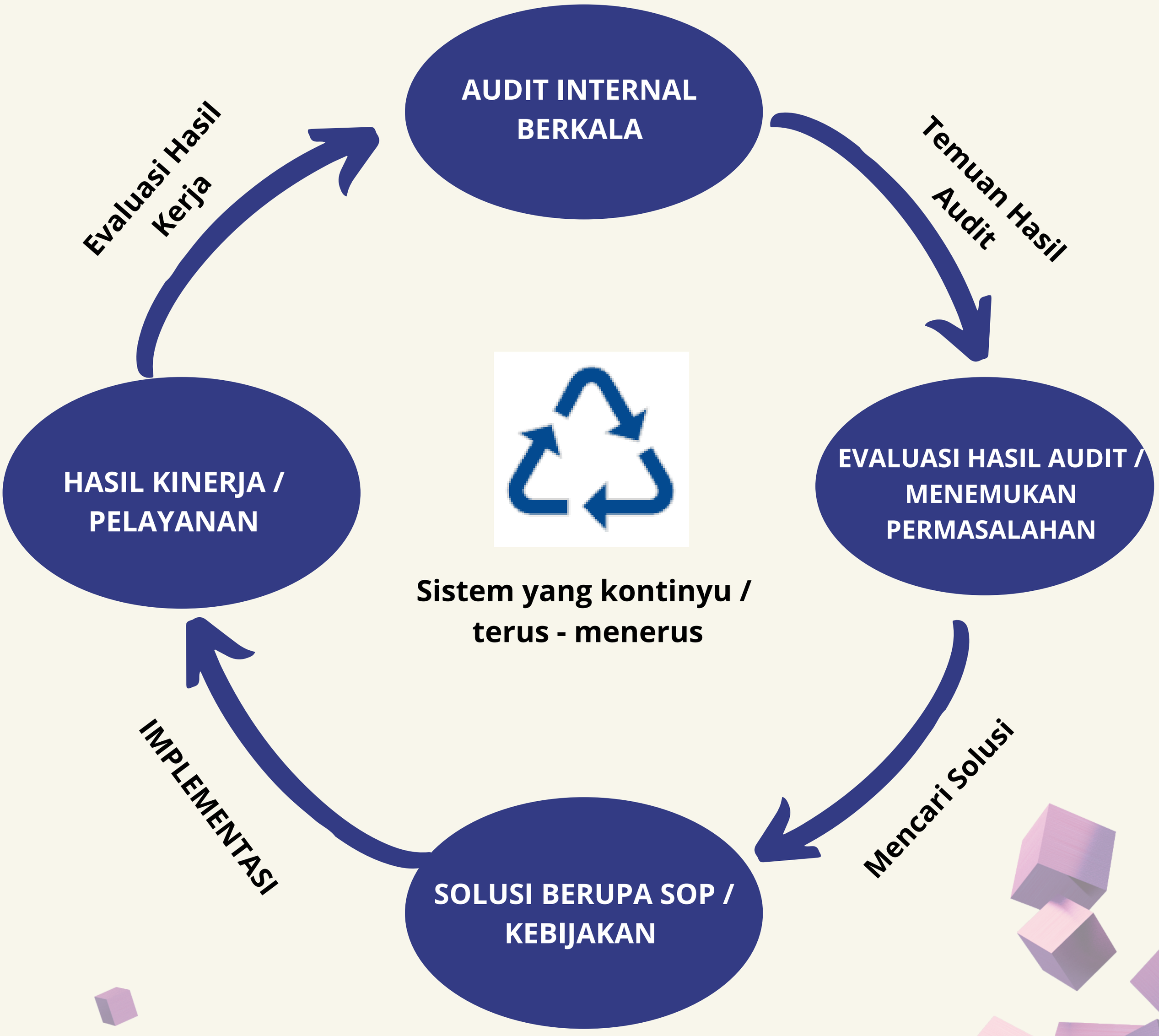

Implementasi

TUNTUTAN BANDING

BANDING?

Permintaan pertimbangan oleh pelanggan atas hasil putusan pemeriksaan dan pengujian yang dilakukan oleh LINTEK.

BANDING DAPAT DILAKUKAN:

- DATANG LANGSUNG KE KANTOR WILAYAH LINTEK & MENGISI FORMULIR PENGAJUAN BANDING.
- MENGHUBUNGI LANGSUNG PJT/TT TERKAIT.

PERSYARATAN BANDING:

- DIAJUKAN MAKSIMAL 2X24 JAM SETELAH PEMERIKSAAN SELESAI.
- TIDAK MERUBAH/MEMODIFIKASI KOMPONEN INSTALASI DAN/ATAU BANGUNAN APAPUN SELAMA PERIODE SETELAH PEMERIKSAAN.

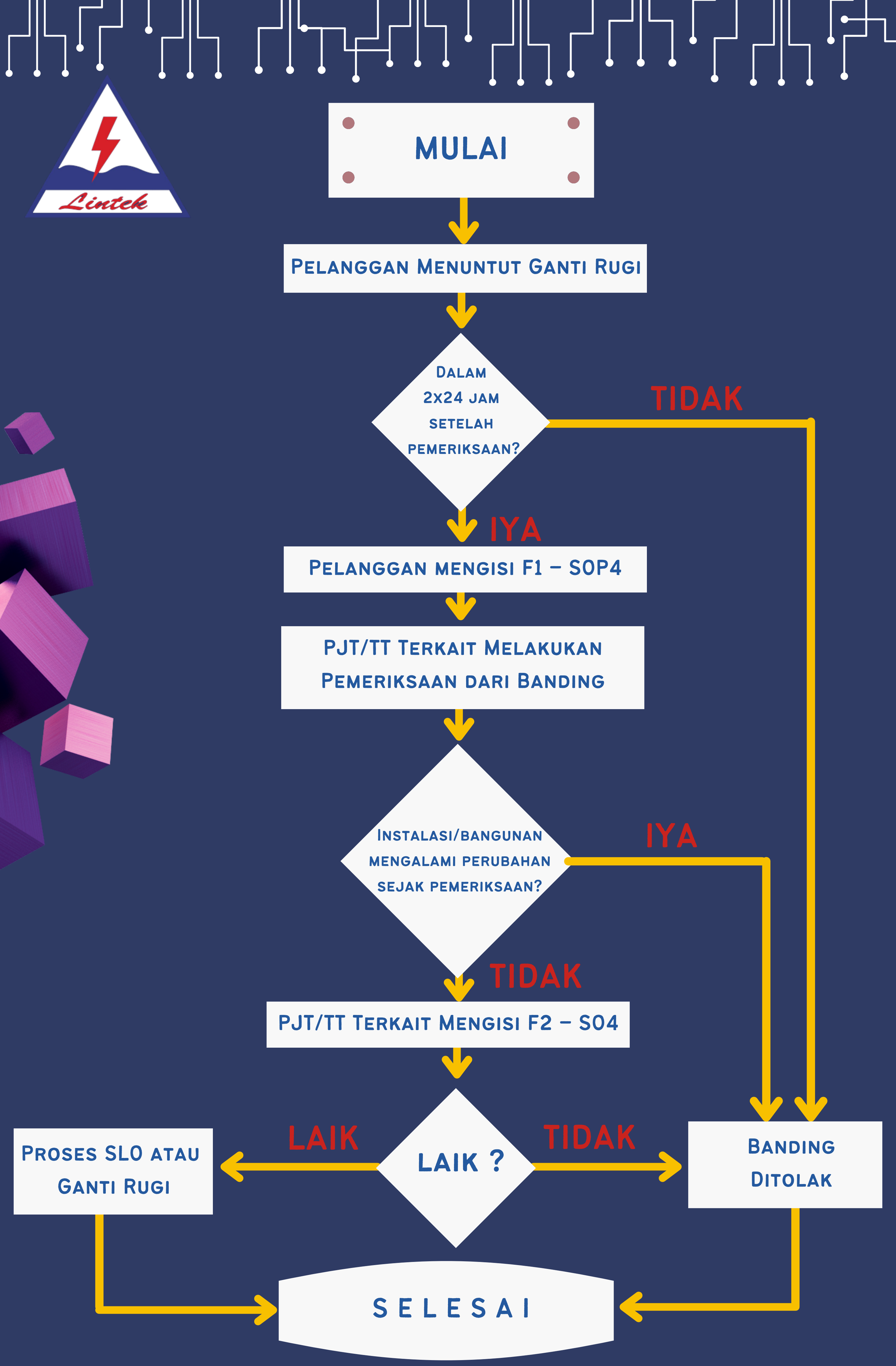
MULAI
PELANGGAN MENUNTUT GANTI RUGI
DALAM 2X24 JAM SETELAH PEMERIKSAAN?
TIDAK
IYA
PELANGGAN MENGISI F1 – SOP4
PJT/TT TERKAIT MELAKUKAN PEMERIKSAAN DARI BANDING
INSTALASI/BANGUNAN MENGALAMI PERUBAHAN SEJAK PEMERIKSAAN?
IYA
TIDAK
PJT/TT TERKAIT MENGISI F2 – S04
LAIK ?
LAIK
TIDAK
PROSES SLO ATAU GANTI RUGI
BANDING DITOLAK
SELESAI

Implementasi-Tuntutan Banding

PUTUSAN BANDING

01

Apabila setelah dilakukan pemeriksaan ulang terhadap proses banding dan instalasi dinyatakan LAIK, maka proses penerbitan SLO akan dilanjutkan pelanggan berhak atas ganti rugi sebesar biaya permohonan SLO tersebut

02

Apabila setelah dilakukan pemeriksaan ulang dan instalasi masih dinyatakan TIDAK LAIK, maka proses banding akan selesai tanpa tindak lanjut

03

Apabila setelah diputuskan TIDAK LAIK pelanggan masih tidak menerima hasil tersebut dan pendekatan secara kekeluargaan tidak bisa dilakukan, maka LINTEK akan membentuk Komite Penyelesaian Banding yang beranggotakan PJT, TT dan pihak Independen (missal dari DJK) untuk melakukan penyelesaian

04

Keputusan Komite Penyelesaian Banding adalah FINAL

PT RADIFELA LINTEK INDONESIA

"INSTALASI SELAMAT, SLO PASTI DAPAT"

JL. SETU RAYA NO. 2A, BINTARA JAYA, BEKASI BARAT, JAWA BARAT, INDONESIA 17136

KESIMPULAN

MENJADI BADAN USAHA YANG SENANTIASA BERUSAHA UNTUK MEMASTIKAN FASILITAS INTALASI TENAGA LISTRIK DENGAN KUALITAS DAN TINGKAT KEAMANAN YANG TERBAIK.

PENUTUP

1

- Indonesia merupakan Negara Berkembang, yang jumlah penduduknya dan juga kebutuhan akan energi listriknya kian meningkat. Pada Tahun 2017 - 2019 lalu, penambahan pelanggan baru PLN TR Golongan TR berada pada rata – rata 5,5% per tahun

2

- Dengan demikian, peningkatan kebutuhan tenaga listrik tegangan rendah di Indonesia masih tinggi, dan akan terus meningkat di tahun – tahun yang akan datang, dan peluang untuk LIT TR baru masih baik

3

- LINTEK berkomitmen untuk mendukung pemerataan pembangunan, terutama dalam hal pelayanan jasa inspeksi untuk penerbitan SLO pada wilayah Indonesia Timur dengan penetapan kantor di Wilayah Maluku, Nusa Tenggara dan segera di Wilayah Papua

4

- LINTEK juga berkomitmen untuk mendukung peningkatan perekenomian dan kualitas SDM di Indonesia dengan membuka lapangan kerja bagi putra – putri daerah dan menyediakan sarana pelatihan dan uji kompetensi dengan melakukan kerjasama dengan LSK yang ter-akreditasi

5

- Dengan 35 Wilayah yang masih terus berkembang, kapasitas dan kualitas SDM yang terus ditingkatkan, serta sistem Informasi dan Manajemen Mutu yang solid, LINTEK siap untuk ikut andil dalam menunjang pertumbuhan pembangunan di Indonesia

PT. RADIFELA LINTEK INDONESIA

TERIMA KASIH

"INSTALASI SELAMAT, SLO PASTI DAPAT"